# LOCATIONS DE VACANCES LANCASTER ANGLETERRE

**Journal gratuit des annonces de locations de vacances en ANGLETERRE http://angleterre.repimmo.com du 21 avril 2024**

Retrouvez nos 40.000 annonces de location vacances sur le site http://angleterre.repimmo.com

## Locations vacances maisons

### Location vacances Maison Ulverston

**Prix: nous consulte**
**N° 3299757**
**16/02/2019**

Annonce de particulier - Tel : voir site

### Location vacances Maison Windermere

**Prix: nous consulte**
**N° 3299756**
**16/02/2019**

Annonce de particulier - Tel : voir site

### Location vacances Maison Windermere

**Prix: nous consulte**
**N° 3299755**
**16/02/2019**

Annonce de particulier - Tel : voir site

### Location vacances Maison Ambleside

**Prix: nous consulte**
**N° 3298244**
**31/12/2018**

Annonce de particulier - Tel : voir site

### Location vacances Maison Windermere

**Prix: nous consulte**
**N° 3297081**
**16/08/2018**

BOWNESS-ON-WINDERMERE : Tilberthwaite est un vrai bijou d'un appartement, une propriété 4 étoiles Gold à Bowness on Windermere, superbement situé à 2 minutes à pied du centre du village. 4 personnes peuvent dormir dans deux chambres, une grande chambre double et une chambre double avec douche...
Annonce de particulier - Tel : voir site

### Location vacances Maison Ambleside

**Prix: nous consulte**
**N° 3297080**
**16/08/2018**

Annonce de particulier - Tel : voir site

### Location vacances Maison Ambleside

**Prix: nous consulte**
**N° 3297079**
**16/08/2018**

Annonce de particulier - Tel : voir site

### Location vacances Maison Ambleside

**Prix: nous consulte**
**N° 3297062**
**16/08/2018**

Annonce de particulier - Tel : voir site

### Location vacances Maison Ambleside

**Prix: nous consulte**
**N° 3297061**
**16/08/2018**

Annonce de particulier - Tel : voir site

### Location vacances Maison Ambleside

**Prix: nous consulte**
**N° 3297060**
**16/08/2018**

Annonce de particulier - Tel : voir site

### Location vacances Maison Ambleside

**Prix: nous consulte**
**N° 3297059**
**16/08/2018**

Annonce de particulier - Tel : voir site

### Location vacances Maison Ambleside

**Prix: nous consulte**
**N° 3297058**
**16/08/2018**

Annonce de particulier - Tel : voir site

### Location vacances Maison Windermere

**Prix: nous consulte**
**N° 3297018**
**16/08/2018**

Annonce de particulier - Tel : voir site

### Location vacances Maison Ambleside

**Prix: nous consulte**
**N° 3297010**
**16/08/2018**

Annonce de particulier - Tel : voir site

### Location vacances Maison Ambleside

**Prix: nous consulte**
**N° 3297009**
**16/08/2018**

Annonce de particulier - Tel : voir site

### Location vacances Maison Ambleside

**Prix: nous consulte**
**N° 3297008**
**16/08/2018**

Annonce de particulier - Tel : voir site

### Location vacances Maison Ambleside

**Prix: nous consulte**
**N° 3297007**
**16/08/2018**

LOUGHRIGG : Ce charmant appartement au premier étage avec sa propre entrée est un endroit idéal pour deux personnes pour profiter d'une location de vacances dans le Lake District. Avec une vue imprenable depuis l'arrière de la propriété et un hébergement confortable et bien équipé, nous sommes sûrs...
Annonce de particulier - Tel : voir site

### Location vacances Maison Ambleside

**Prix: nous consulter**
**N° 3296283**
**02/06/2018**

Annonce de particulier - Tel : voir site

### Location vacances Maison Ambleside

**Prix: nous consulter**
**N° 3295224**
**17/05/2018**

Annonce de particulier - Tel : voir site

### Location vacances Maison Ambleside

**Prix: nous consulter**
**N° 3295223**
**17/05/2018**

Annonce de particulier - Tel : voir site

### Location vacances Maison Ambleside

**Prix: nous consulter**
**N° 3295210**
**17/05/2018**

Annonce de particulier - Tel : voir site

### Location vacances Maison Ambleside

**Prix: nous consulter**
**N° 3295207**
**17/05/2018**

Annonce de particulier - Tel : voir site

### Location vacances Maison Ambleside

**Prix: nous consulter**
**N° 3295206**
**17/05/2018**

Annonce de particulier - Tel : voir site

### Location vacances Maison Ambleside

**Prix: nous consulter**
**N° 3295205**
**17/05/2018**

Annonce de particulier - Tel : voir site

### Location vacances Maison Ambleside

**Prix: nous consulter**
**N° 3295203**
**17/05/2018**

Annonce de particulier - Tel : voir site

### Location vacances Maison Ambleside

**Prix: nous consulter**
**N° 3295200**
**17/05/2018**

Annonce de particulier - Tel : voir site

### Location vacances Maison Ambleside

**Prix: nous consulter**
**N° 3295199**
**17/05/2018**

Annonce de particulier - Tel : voir site

### Location vacances Maison Ambleside

**Prix: nous consulter**
**N° 3295198**
**17/05/2018**

Annonce de particulier - Tel : voir site

# LOCATIONS DE VACANCES LANCASTER ANGLETERRE

**Journal gratuit des annonces de locations de vacances en ANGLETERRE http://angleterre.repimmo.com du 21 avril 2024**

### Location vacances Maison Ambleside

**Prix: nous consulter**
**N° 3295197**
**17/05/2018**

Annonce de particulier - Tel : voir site

### Location vacances Maison Ambleside

**Prix: nous consulter**
**N° 3295194**
**17/05/2018**

Annonce de particulier - Tel : voir site

### Location vacances Maison Ambleside

**Prix: nous consulter**
**N° 3295192**
**17/05/2018**

Annonce de particulier - Tel : voir site

### Location vacances Maison Ambleside

**Prix: nous consulter**
**N° 3295191**
**17/05/2018**

Annonce de particulier - Tel : voir site

### Location vacances Maison Ambleside

**Prix: nous consulter**
**N° 3295190**
**17/05/2018**

Annonce de particulier - Tel : voir site

### Location vacances Maison Ambleside

**Prix: nous consulter**
**N° 3295188**
**17/05/2018**

Annonce de particulier - Tel : voir site

### Location vacances Maison Ambleside

**Prix: nous consulter**
**N° 3295187**
**17/05/2018**

Annonce de particulier - Tel : voir site

### Location vacances Maison Ambleside

**Prix: nous consulter**
**N° 3294752**
**01/05/2018**

Annonce de particulier - Tel : voir site

### Location vacances Maison Ambleside

**Prix: nous consulter**
**N° 3294750**
**01/05/2018**

Annonce de particulier - Tel : voir site

### Location vacances Maison Ambleside

**Prix: nous consulte**
**N° 3293962**
**01/03/2018**

Annonce de particulier - Tel : voir site

### Location vacances Maison Ambleside

**Prix: nous consulte**
**N° 3293961**
**01/03/2018**

Annonce de particulier - Tel : voir site

### Location vacances Maison Windermere

**261 m2**
**Prix: nous consulte**
**N° 3293954**
**01/03/2018**

Annonce de particulier - Tel : voir site

### Location vacances Maison Sedbergh

**Prix: nous consulte**
**N° 3293090**
**16/01/2018**

Annonce de particulier - Tel : voir site

### Location vacances Maison Barrow-in-furness

**à partir de 131€/se**
**N° 3289023**
**09/01/2018**

Annonce de particulier - Tel : voir site

### Location vacances Maison Barrow-in-furness

**à partir de 143€/se**
**N° 3287328**
**06/01/2018**

Annonce de particulier - Tel : voir site

### Location vacances Maison Barrow-in-furness

**à partir de 107€/se**
**N° 3287317**
**06/01/2018**

Annonce de particulier - Tel : voir site

### Location vacances Maison Barrow-in-furness

**à partir de 119€/se**
**N° 3287315**
**06/01/2018**

Annonce de particulier - Tel : voir site

### Location vacances Maison Barrow-in-furness

**à partir de 119€/sem**
**N° 3287211**
**06/01/2018**

Annonce de particulier - Tel : voir site

### Location vacances Maison Barrow-in-furness

**à partir de 149€/se**
**N° 3287204**
**06/01/2018**

Annonce de particulier - Tel : voir site

### Location vacances Maison Barrow-in-furness

**à partir de 119€/se**
**N° 3287203**
**06/01/2018**

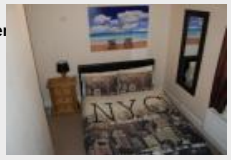

Annonce de particulier - Tel : voir site

### Location vacances Maison Lancaster

**à partir de 107€/se**
**N° 3286776**
**05/01/2018**

Annonce de particulier - Tel : voir site

### Location vacances Maison Lancaster

**à partir de 107€/se**
**N° 3286775**
**05/01/2018**

Annonce de particulier - Tel : voir site

### Location vacances Maison Ambleside

**Prix: nous consulte**
**N° 3285971**
**03/01/2018**

Annonce de particulier - Tel : voir site

### Location vacances Maison Ambleside

**Prix: nous consulte**
**N° 3285922**
**03/01/2018**

Annonce de particulier - Tel : voir site

### Location vacances Maison Ambleside

**à partir de 1258€/se**
**N° 3285918**
**03/01/2018**

Annonce de particulier - Tel : voir site

### Location vacances Maison Ambleside

**Prix: nous consulte**
**N° 3285917**
**03/01/2018**

Annonce de particulier - Tel : voir site

### Location vacances Maison Ambleside

**Prix: nous consulte**
**N° 3285896**
**03/01/2018**

Annonce de particulier - Tel : voir site

### Location vacances Maison Carnforth

**Prix: nous consulte**
**N° 3285856**
**03/01/2018**

Annonce de particulier - Tel : voir site

### Location vacances Maison Ambleside

**Prix: nous consulte**
**N° 3285816**
**03/01/2018**

Annonce de particulier - Tel : voir site

# LOCATIONS DE VACANCES LANCASTER ANGLETERRE

**Journal gratuit des annonces de locations de vacances en ANGLETERRE http://angleterre.repimmo.com du 21 avril 2024**

### Location vacances Maison Ambleside

**Prix: nous consulte**
**N° 3285801**
**03/01/2018**

Annonce de particulier - Tel : voir site

### Location vacances Maison Lancaster

**à partir de 107€/se**
**N° 3271815**
**23/12/2017**

Annonce de particulier - Tel : voir site

### Location vacances Maison Lancaster

**à partir de 119€/se**
**N° 3270934**
**22/12/2017**

Annonce de particulier - Tel : voir site

### Location vacances Maison Lancaster

**à partir de 107€/se**
**N° 3270850**
**22/12/2017**

Annonce de particulier - Tel : voir site

### Location vacances Maison Barrow-in-furness

**à partir de 131€/se**
**N° 3270703**
**22/12/2017**

Annonce de particulier - Tel : voir site

### Location vacances Maison Barrow-in-furness

**à partir de 131€/sem**
**N° 3270688**
**22/12/2017**

Annonce de particulier - Tel : voir site

### Location vacances Maison Barrow-in-furness

**à partir de 107€/se**
**N° 3269520**
**19/12/2017**

Annonce de particulier - Tel : voir site

### Location vacances Maison Barrow-in-furness

**à partir de 719€/se**
**N° 3126716**
**20/06/2017**

Annonce de particulier - Tel : voir site

### Location vacances Maison Grange-over-sands

**Prix: nous consulte**
**N° 3116351**
**23/05/2017**

Annonce de particulier - Tel : voir site

### Location vacances Maison Lancaster

**à partir de 119€/se**
**N° 3084520**
**18/04/2017**

Annonce de particulier - Tel : voir site

### Location vacances Maison Lancaster

**à partir de 113€/se**
**N° 3071215**
**05/04/2017**

Annonce de particulier - Tel : voir site

### Location vacances Maison Barrow-in-furness

**à partir de 191€/se**
**N° 3068454**
**30/03/2017**

Annonce de particulier - Tel : voir site

### Location vacances Maison Ambleside

**Prix: nous consulte**
**N° 3065363**
**27/03/2017**

Annonce de particulier - Tel : voir site

### Location vacances Maison Ambleside

**Prix: nous consulte**
**N° 3065362**
**27/03/2017**

Annonce de particulier - Tel : voir site

### Location vacances Maison Ambleside

**Prix: nous consulte**
**N° 3065361**
**27/03/2017**

Annonce de particulier - Tel : voir site

### Location vacances Maison Ambleside

**Prix: nous consulte**
**N° 3065360**
**27/03/2017**

Annonce de particulier - Tel : voir site

### Location vacances Maison Ambleside

**Prix: nous consulte**
**N° 3065359**
**27/03/2017**

Annonce de particulier - Tel : voir site

### Location vacances Maison Ambleside

**Prix: nous consulte**
**N° 3065358**
**27/03/2017**

Annonce de particulier - Tel : voir site

### Location vacances Maison Ambleside

**Prix: nous consulte**
**N° 3065357**
**27/03/2017**

Annonce de particulier - Tel : voir site

### Location vacances Maison Ambleside

**à partir de 615€/se**
**N° 3065356**
**27/03/2017**

Annonce de particulier - Tel : voir site

### Location vacances Maison Ambleside

**Prix: nous consulte**
**N° 3065355**
**27/03/2017**

Annonce de particulier - Tel : voir site

### Location vacances Maison Ambleside

**Prix: nous consulte**
**N° 3065350**
**27/03/2017**

Annonce de particulier - Tel : voir site

### Location vacances Maison Ambleside

**Prix: nous consulte**
**N° 3065349**
**27/03/2017**

Annonce de particulier - Tel : voir site

### Location vacances Maison Ambleside

**Prix: nous consulte**
**N° 3065348**
**27/03/2017**

Annonce de particulier - Tel : voir site

### Location vacances Maison Ambleside

**Prix: nous consulte**
**N° 3065347**
**27/03/2017**

Annonce de particulier - Tel : voir site

### Location vacances Maison Barrow-in-furness

**à partir de 143€/se**
**N° 3016380**
**28/01/2017**

Annonce de particulier - Tel : voir site

### Location vacances Maison Barrow-in-furness

**à partir de 143€/se**
**N° 3016379**
**28/01/2017**

Annonce de particulier - Tel : voir site

### Location vacances Maison Barrow-in-furness

**à partir de 131€/se**
**N° 3016378**
**28/01/2017**

Annonce de particulier - Tel : voir site

# LOCATIONS DE VACANCES LANCASTER ANGLETERRE

**Journal gratuit des annonces de locations de vacances en ANGLETERRE http://angleterre.repimmo.com du 21 avril 2024**

### Location vacances Maison Barrow-in-furness

**à partir de 119€/se**
**N° 3016377**
**28/01/2017**

Annonce de particulier - Tel : voir site

### Location vacances Maison Morecambe

**à partir de 83€/sem**
**N° 2976989**
**14/12/2016**

Annonce de particulier - Tel : voir site

### Location vacances Maison Barrow-in-furness

**à partir de 143€/se**
**N° 2886106**
**08/10/2016**

Annonce de particulier - Tel : voir site

### Location vacances Maison Barrow-in-furness

**à partir de 231€/se**
**N° 2856306**
**27/09/2016**

Annonce de particulier - Tel : voir site

### Location vacances Maison Grange-over-sands

**à partir de 203€/se**
**N° 2856295**
**27/09/2016**

Annonce de particulier - Tel : voir site

## Locations vacances appartements

### Location vacances Appartement Ambleside

**à partir de 749€/sem**
**N° 3298007**
**31/10/2018**

Annonce de particulier - Tel : voir site

### Location vacances Appartement Ambleside

**à partir de 658€/sem**
**N° 3298003**
**31/10/2018**

Annonce de particulier - Tel : voir site

### Location vacances Appartement Ambleside

**à partir de 546€/sem**
**N° 3298002**
**31/10/2018**

Annonce de particulier - Tel : voir site

### Location vacances Appartement Grange-over-sands

**Prix: nous consulter**
**N° 3297680**
**02/10/2018**

Annonce de particulier - Tel : voir site

### Location vacances Appartement Grange-over-sands

**à partir de 749€/sem**
**N° 3296654**
**17/07/2018**

Annonce de particulier - Tel : voir site

### Location vacances Appartement Lancaster

**64 m2**
**à partir de 721€/sem**
**N° 3296520**
**16/07/2018**

Annonce de particulier - Tel : voir site

### Location vacances Appartement Ambleside

**à partir de 1393€/sem**
**N° 3295834**
**01/06/2018**

Annonce de particulier - Tel : voir site

### Location vacances Appartement Ambleside

**à partir de 1386€/sem**
**N° 3295833**
**01/06/2018**

Annonce de particulier - Tel : voir site

### Location vacances Appartement Ambleside

**à partir de 616€/sem**
**N° 3295832**
**01/06/2018**

Annonce de particulier - Tel : voir site

### Location vacances Appartement Ambleside

**à partir de 1127€/sem**
**N° 3295815**
**01/06/2018**

Annonce de particulier - Tel : voir site

### Location vacances Appartement Ambleside

**à partir de 1652€/sem**
**N° 3295804**
**01/06/2018**

Annonce de particulier - Tel : voir site

### Location vacances Appartement Ambleside

**à partir de 945€/sem**
**N° 3295802**
**01/06/2018**

Annonce de particulier - Tel : voir site

### Location vacances Appartement Ambleside

**à partir de 1694€/sem**
**N° 3295799**
**01/06/2018**

Annonce de particulier - Tel : voir site

### Location vacances Appartement Ambleside

**à partir de 581€/sem**
**N° 3295798**
**01/06/2018**

Annonce de particulier - Tel : voir site

### Location vacances Appartement Ambleside

**à partir de 1631€/sem**
**N° 3295797**
**01/06/2018**

Annonce de particulier - Tel : voir site

### Location vacances Appartement Ambleside

**à partir de 1008€/sem**
**N° 3295772**
**01/06/2018**

Annonce de particulier - Tel : voir site

### Location vacances Appartement Ambleside

**à partir de 2744€/sem**
**N° 3295752**
**01/06/2018**

Annonce de particulier - Tel : voir site

### Location vacances Appartement Ambleside

**à partir de 742€/sem**
**N° 3295714**
**01/06/2018**

Annonce de particulier - Tel : voir site

### Location vacances Appartement Ambleside

**à partir de 721€/sem**
**N° 3295697**
**01/06/2018**

Annonce de particulier - Tel : voir site

### Location vacances Appartement Ambleside

**à partir de 847€/sem**
**N° 3295672**
**01/06/2018**

Annonce de particulier - Tel : voir site

### Location vacances Appartement Ambleside

**à partir de 1421€/sem**
**N° 3295615**
**31/05/2018**

Annonce de particulier - Tel : voir site

### Location vacances Appartement Ambleside

**à partir de 903€/sem**
**N° 3295579**
**31/05/2018**

Annonce de particulier - Tel : voir site

### Location vacances Appartement Ambleside

**à partir de 875€/sem**
**N° 3295578**
**31/05/2018**

Annonce de particulier - Tel : voir site

# LOCATIONS DE VACANCES LANCASTER ANGLETERRE

**Journal gratuit des annonces de locations de vacances en ANGLETERRE http://angleterre.repimmo.com du 21 avril 2024**

### Location vacances Appartement Ambleside

**à partir de 847€/sem**
**N° 3295485**
**31/05/2018**

Annonce de particulier - Tel : voir site

### Location vacances Appartement Lancaster

**67 m2**
**Prix: nous consulter**
**N° 3294686**
**01/05/2018**

Annonce de particulier - Tel : voir site

### Location vacances Appartement Lancaster

**67 m2**
**Prix: nous consulter**
**N° 3294685**
**01/05/2018**

Annonce de particulier - Tel : voir site

### Location vacances Appartement Lancaster

**66 m2**
**Prix: nous consulter**
**N° 3294679**
**01/05/2018**

Annonce de particulier - Tel : voir site

### Location vacances Appartement Lancaster

**66 m2**
**Prix: nous consulter**
**N° 3294678**
**01/05/2018**

Annonce de particulier - Tel : voir site

### Location vacances Appartement Lancaster

**66 m2**
**Prix: nous consulter**
**N° 3294677**
**01/05/2018**

Annonce de particulier - Tel : voir site

### Location vacances Appartement Lancaster

**66 m2**
**Prix: nous consulter**
**N° 3294676**
**01/05/2018**

Annonce de particulier - Tel : voir site

### Location vacances Appartement Lancaster

**65 m2**
**Prix: nous consulter**
**N° 3294441**
**16/04/2018**

Annonce de particulier - Tel : voir site

### Location vacances Appartement Lancaster

**66 m2**
**Prix: nous consulter**
**N° 3294384**
**16/04/2018**

Annonce de particulier - Tel : voir site

### Location vacances Appartement Lancaster

**66 m2**
**Prix: nous consulter**
**N° 3294382**
**16/04/2018**

Annonce de particulier - Tel : voir site

### Location vacances Appartement Lancaster

**65 m2**
**Prix: nous consulter**
**N° 3294311**
**16/04/2018**

Annonce de particulier - Tel : voir site

### Location vacances Appartement Lancaster

**65 m2**
**Prix: nous consulter**
**N° 3294309**
**16/04/2018**

Annonce de particulier - Tel : voir site

### Location vacances Appartement Lancaster

**65 m2**
**Prix: nous consulter**
**N° 3294308**
**16/04/2018**

Annonce de particulier - Tel : voir site

### Location vacances Appartement Ambleside

**Prix: nous consulte**
**N° 3293992**
**01/03/2018**

Annonce de particulier - Tel : voir site

### Location vacances Appartement Ambleside

**Prix: nous consulte**
**N° 3293978**
**01/03/2018**

Annonce de particulier - Tel : voir site

### Location vacances Appartement Ambleside

**Prix: nous consulte**
**N° 3293976**
**01/03/2018**

Annonce de particulier - Tel : voir site

### Location vacances Appartement Ambleside

**Prix: nous consulte**
**N° 3293966**
**01/03/2018**

Annonce de particulier - Tel : voir site

### Location vacances Appartement Windermere

**45 m2**
**Prix: nous consulte**
**N° 3293955**
**01/03/2018**

Annonce de particulier - Tel : voir site

### Location vacances Appartement Lancaster

**67 m2**
**à partir de 581€/sem**
**N° 3293316**
**16/01/2018**

Annonce de particulier - Tel : voir site

### Location vacances Appartement Lancaster

**66 m2**
**à partir de 525€/sem**
**N° 3293280**
**16/01/2018**

Annonce de particulier - Tel : voir site

### Location vacances Appartement Lancaster

**66 m2**
**à partir de 525€/sem**
**N° 3293279**
**16/01/2018**

Annonce de particulier - Tel : voir site

### Location vacances Appartement Lancaster

**66 m2**
**à partir de 525€/sem**
**N° 3293278**
**16/01/2018**

Annonce de particulier - Tel : voir site

### Location vacances Appartement Lancaster

**66 m2**
**à partir de 525€/sem**
**N° 3293277**
**16/01/2018**

Annonce de particulier - Tel : voir site

### Location vacances Appartement Barrow-in-furness

**à partir de 107€/sem**
**N° 3287318**
**06/01/2018**

Annonce de particulier - Tel : voir site

### Location vacances Appartement Barrow-in-furness

**à partir de 95€/sem**
**N° 3287316**
**06/01/2018**

Annonce de particulier - Tel : voir site

### Location vacances Appartement Lancaster

**1 pièce**
**à partir de 209€/sem**
**N° 3287302**
**06/01/2018**

Annonce de particulier - Tel : voir site

### Location vacances Appartement Lancaster

**1 pièce**
**à partir de 209€/sem**
**N° 3287301**
**06/01/2018**

Annonce de particulier - Tel : voir site

### Location vacances Appartement Lancaster

**1 pièce**
**à partir de 197€/sem**
**N° 3287300**
**06/01/2018**

Annonce de particulier - Tel : voir site

# LOCATIONS DE VACANCES LANCASTER ANGLETERRE

**Journal gratuit des annonces de locations de vacances en ANGLETERRE http://angleterre.repimmo.com du 21 avril 2024**

### Location vacances Appartement Barrow-in-furness

**à partir de 143€/se**
**N° 3287290**
**06/01/2018**

Annonce de particulier - Tel : voir site

### Location vacances Appartement Barrow-in-furness

**à partir de 107€/se**
**N° 3287273**
**06/01/2018**

Annonce de particulier - Tel : voir site

### Location vacances Appartement Lancaster

**à partir de 125€/se**
**N° 3287233**
**06/01/2018**

Annonce de particulier - Tel : voir site

### Location vacances Appartement Barrow-in-furness

**à partir de 107€/se**
**N° 3287219**
**06/01/2018**

Annonce de particulier - Tel : voir site

### Location vacances Appartement Barrow-in-furness

**à partir de 207€/se**
**N° 3287218**
**06/01/2018**

Annonce de particulier - Tel : voir site

### Location vacances Appartement Barrow-in-furness

**à partir de 243€/se**
**N° 3287217**
**06/01/2018**

Annonce de particulier - Tel : voir site

### Location vacances Appartement Barrow-in-furness

**à partir de 207€/se**
**N° 3287216**
**06/01/2018**

Annonce de particulier - Tel : voir site

### Location vacances Appartement Barrow-in-furness

**à partir de 207€/se**
**N° 3287215**
**06/01/2018**

Annonce de particulier - Tel : voir site

### Location vacances Appartement Barrow-in-furness

**à partir de 243€/sem**
**N° 3287212**
**06/01/2018**

Annonce de particulier - Tel : voir site

### Location vacances Appartement Barrow-in-furness

**à partir de 243€/se**
**N° 3287131**
**06/01/2018**

Annonce de particulier - Tel : voir site

### Location vacances Appartement Barrow-in-furness

**à partir de 243€/se**
**N° 3287127**
**06/01/2018**

Annonce de particulier - Tel : voir site

### Location vacances Appartement Barrow-in-furness

**à partir de 95€/sem**
**N° 3287118**
**06/01/2018**

Annonce de particulier - Tel : voir site

### Location vacances Appartement Millom

**à partir de 93€/sem**
**N° 3286121**
**04/01/2018**

Annonce de particulier - Tel : voir site

### Location vacances Appartement Barrow-in-furness

**à partir de 107€/se**
**N° 3286099**
**03/01/2018**

Annonce de particulier - Tel : voir site

### Location vacances Appartement Lancaster

**1 pièce**
**à partir de 197€/se**
**N° 3271584**
**23/12/2017**

Annonce de particulier - Tel : voir site

### Location vacances Appartement Lancaster

**à partir de 113€/se**
**N° 3270959**
**22/12/2017**

Annonce de particulier - Tel : voir site

### Location vacances Appartement Lancaster

**à partir de 119€/se**
**N° 3270958**
**22/12/2017**

Annonce de particulier - Tel : voir site

### Location vacances Appartement Lancaster

**à partir de 113€/se**
**N° 3270949**
**22/12/2017**

Annonce de particulier - Tel : voir site

### Location vacances Appartement Lancaster

**à partir de 119€/se**
**N° 3270935**
**22/12/2017**

Annonce de particulier - Tel : voir site

### Location vacances Appartement Lancaster

**à partir de 113€/se**
**N° 3190820**
**06/09/2017**

Annonce de particulier - Tel : voir site

### Location vacances Appartement Barrow-in-furness

**à partir de 107€/se**
**N° 3142300**
**05/07/2017**

Annonce de particulier - Tel : voir site

### Location vacances Appartement Lancaster

**à partir de 110€/sem**
**N° 3125573**
**09/06/2017**

Annonce de particulier - Tel : voir site

### Location vacances Appartement Barrow-in-furness

**à partir de 239€/se**
**N° 3115403**
**21/05/2017**

Annonce de particulier - Tel : voir site

### Location vacances Appartement Barrow-in-furness

**à partir de 263€/sem**
**N° 3115082**
**16/05/2017**

Annonce de particulier - Tel : voir site

### Location vacances Appartement Barrow-in-furness

**à partir de 95€/sem**
**N° 3115081**
**16/05/2017**

Annonce de particulier - Tel : voir site

### Location vacances Appartement Barrow-in-furness

**à partir de 207€/se**
**N° 3104535**
**08/05/2017**

Annonce de particulier - Tel : voir site

### Location vacances Appartement Barrow-in-furness

**à partir de 263€/se**
**N° 3104534**
**08/05/2017**

Annonce de particulier - Tel : voir site

### Location vacances Appartement Barrow-in-furness

**à partir de 207€/se**
**N° 3104318**
**06/05/2017**

Annonce de particulier - Tel : voir site

# LOCATIONS DE VACANCES LANCASTER ANGLETERRE

**Journal gratuit des annonces de locations de vacances en ANGLETERRE http://angleterre.repimmo.com du 21 avril 2024**

### Location vacances Appartement Barrow-in-furness

**à partir de 239€/sem**
**N° 3072834**
**09/04/2017**

Annonce de particulier - Tel : voir site

### Location vacances Appartement Morecambe

**à partir de 110€/sem**
**N° 3068555**
**30/03/2017**

Annonce de particulier - Tel : voir site

### Location vacances Appartement Ambleside

**Prix: nous consulter**
**N° 3065354**
**27/03/2017**

Annonce de particulier - Tel : voir site

### Location vacances Appartement Barrow-in-furness

**à partir de 207€/sem**
**N° 3060754**
**21/03/2017**

Annonce de particulier - Tel : voir site

### Location vacances Appartement Lancaster

**à partir de 551€/sem**
**N° 3042888**
**27/02/2017**

Annonce de particulier - Tel : voir site

### Location vacances Appartement Barrow-in-furness

**à partir de 95€/sem**
**N° 3023541**
**09/02/2017**

Annonce de particulier - Tel : voir site

### Location vacances Appartement Lancaster

**à partir de 104€/sem**
**N° 3020505**
**30/01/2017**

Annonce de particulier - Tel : voir site

### Location vacances Appartement Lancaster

**à partir de 104€/sem**
**N° 3020504**
**30/01/2017**

Annonce de particulier - Tel : voir site

### Location vacances Appartement Lancaster

**1 pièce**
**à partir de 92€/sem**
**N° 3012263**
**26/01/2017**

Annonce de particulier - Tel : voir site

### Location vacances Appartement Lancaster

**à partir de 341€/sem**
**N° 3006503**
**15/01/2017**

Annonce de particulier - Tel : voir site

### Location vacances Appartement Millom

**à partir de 191€/sem**
**N° 2996147**
**10/01/2017**

Annonce de particulier - Tel : voir site

### Location vacances Appartement Lancaster

**à partir de 569€/sem**
**N° 2995882**
**09/01/2017**

Annonce de particulier - Tel : voir site

### Location vacances Appartement Lancaster

**à partir de 911€/sem**
**N° 2995856**
**09/01/2017**

Annonce de particulier - Tel : voir site

### Location vacances Appartement Barrow-in-furness

**à partir de 95€/sem**
**N° 2993764**
**07/01/2017**

Annonce de particulier - Tel : voir site

### Location vacances Appartement Barrow-in-furness

**à partir de 95€/sem**
**N° 2979108**
**15/12/2016**

Annonce de particulier - Tel : voir site

### Location vacances Appartement Barrow-in-furness

**à partir de 107€/sem**
**N° 2970764**
**12/12/2016**

Annonce de particulier - Tel : voir site

### Location vacances Appartement Barrow-in-furness

**à partir de 101€/sem**
**N° 2961440**
**07/12/2016**

Annonce de particulier - Tel : voir site

### Location vacances Appartement Lancaster

**à partir de 569€/sem**
**N° 2951840**
**25/11/2016**

Annonce de particulier - Tel : voir site

### Location vacances Appartement Barrow-in-furness

**à partir de 107€/sem**
**N° 2939624**
**13/11/2016**

Annonce de particulier - Tel : voir site

### Location vacances Appartement Barrow-in-furness

**à partir de 101€/sem**
**N° 2904502**
**25/10/2016**

Annonce de particulier - Tel : voir site

### Location vacances Appartement Barrow-in-furness

**à partir de 207€/sem**
**N° 2854320**
**26/09/2016**

Annonce de particulier - Tel : voir site