# L'IMMOBILIER SLOUGH - ANGLETERRE

**Journal d'annonces immobilières gratuites http://angleterre.repimmo.com du 21 avril 2024**

Retrouvez nos annonces immobilières sur le site http://angleterre.repimmo.com

## Vente SLOUGH

### Vente Terrain Iver

**3559€**
**N° 3301373**
**31/08/2022**

Annonce de particulier - Tel : voir site

### Vente Terrain Iver

**2373€**
**N° 3301317**
**31/07/2022**

Annonce de particulier - Tel : voir site

### Vente Terrain Iver

**2327€**
**N° 3301234**
**31/05/2022**

Annonce de particulier - Tel : voir site

### Vente Terrain Iver

**3478€**
**N° 3301231**
**31/05/2022**

Annonce de particulier - Tel : voir site

### Vente Terrain Iver

**1739€**
**N° 3301229**
**31/05/2022**

Annonce de particulier - Tel : voir site

### Vente Terrain Iver

**2365€**
**N° 3301226**
**31/05/2022**

Annonce de particulier - Tel : voir site

### Vente Terrain Iver

**3547€**
**N° 3301225**
**31/05/2022**

Annonce de particulier - Tel : voir site

### Vente Terrain Iver

**3547€**
**N° 3301222**
**31/05/2022**

Annonce de particulier - Tel : voir site

### Vente Terrain Iver

**3547€**
**N° 3301197**
**31/05/2022**

Annonce de particulier - Tel : voir site

### Vente Terrain Iver

**3504€**
**N° 3301139**
**01/05/2022**

Annonce de particulier - Tel : voir site

### Vente Terrain Iver

**3478€**
**N° 3301213**
**31/05/2022**

Annonce de particulier - Tel : voir site

### Vente Terrain Iver

**3547€**
**N° 3301192**
**31/05/2022**

Annonce de particulier - Tel : voir site

### Vente Terrain Iver

**174489€**
**N° 3301011**
**31/03/2022**

Annonce de particulier - Tel : voir site

### Vente Terrain Iver

**3478€**
**N° 3301212**
**31/05/2022**

Annonce de particulier - Tel : voir site

### Vente Terrain Iver

**1752€**
**N° 3301161**
**01/05/2022**

Annonce de particulier - Tel : voir site

### Vente Terrain Iver

**180139€**
**N° 3301010**
**31/03/2022**

Annonce de particulier - Tel : voir site

### Vente Terrain Iver

**3577€**
**N° 3301208**
**31/05/2022**

Annonce de particulier - Tel : voir site

### Vente Terrain Iver

**1752€**
**N° 3301159**
**01/05/2022**

Annonce de particulier - Tel : voir site

### Vente Appartement Windsor

**105 m2**
**632000€**
**N° 3300701**
**16/02/2021**

Annonce de particulier - Tel : voir site

### Vente Terrain Iver

**3547€**
**N° 3301207**
**31/05/2022**

Annonce de particulier - Tel : voir site

### Vente Terrain Iver

**1752€**
**N° 3301158**
**01/05/2022**

Annonce de particulier - Tel : voir site

### Vente Appartement Slough

**299809€**
**N° 3285615**
**31/12/2017**

Annonce de particulier - Tel : voir site

### Vente Terrain Iver

**3545€**
**N° 3301204**
**31/05/2022**

Annonce de particulier - Tel : voir site

### Vente Terrain Iver

**3504€**
**N° 3301150**
**01/05/2022**

Annonce de particulier - Tel : voir site

### Vente Maison Slough

**437750€**
**N° 3069716**
**01/04/2017**

Annonce de particulier - Tel : voir site

### Vente Terrain Iver

**2327€**
**N° 3301201**
**31/05/2022**

Annonce de particulier - Tel : voir site

### Vente Terrain Iver

**3504€**
**N° 3301148**
**01/05/2022**

Annonce de particulier - Tel : voir site

### Vente Maison Slough

**491786€**
**N° 3020865**
**06/02/2017**

Annonce de particulier - Tel : voir site

# L'IMMOBILIER SLOUGH - ANGLETERRE

**Journal d'annonces immobilières gratuites http://angleterre.repimmo.com du 21 avril 2024**

### Vente Appartement Slough
**227901€**
**N° 3006541**
**20/01/2017**

Annonce de particulier - Tel : voir site

### Vente Maison Maidenhead
**653716€**
**N° 2980112**
**23/12/2016**

Annonce de particulier - Tel : voir site

### Vente Appartement Slough
**623729€**
**N° 2979189**
**20/12/2016**

Annonce de particulier - Tel : voir site

### Vente Maison Slough
**1169492€**
**N° 2961391**
**06/12/2016**

Annonce de particulier - Tel : voir site

### Vente Maison Maidenhead
**1079531€**
**N° 2993960**
**07/01/2017**

Annonce de particulier - Tel : voir site

### Vente Maison Slough
**1553325€**
**N° 2979624**
**21/12/2016**

Annonce de particulier - Tel : voir site

### Vente Maison Windsor
**389830€**
**N° 2979142**
**20/12/2016**

Annonce de particulier - Tel : voir site

### Vente Maison Ascot
**1049544€**
**N° 2961383**
**06/12/2016**

Annonce de particulier - Tel : voir site

### Vente Appartement Slough
**335854€**
**N° 2993429**
**04/01/2017**

Annonce de particulier - Tel : voir site

### Vente Appartement Maidenhead
**377836€**
**N° 2979580**
**21/12/2016**

Annonce de particulier - Tel : voir site

### Vente Maison Maidenhead
**539765€**
**N° 2971160**
**12/12/2016**

Annonce de particulier - Tel : voir site

### Vente Maison Slough
**419757€**
**N° 2960478**
**05/12/2016**

Annonce de particulier - Tel : voir site

### Vente Maison Ascot
**461799€**
**N° 2980766**
**24/12/2016**

Annonce de particulier - Tel : voir site

### Vente Maison Iver
**1553325€**
**N° 2979511**
**21/12/2016**

Annonce de particulier - Tel : voir site

### Vente Appartement Slough
**305807€**
**N° 2961960**
**07/12/2016**

Annonce de particulier - Tel : voir site

### Vente Maison Maidenhead
**719687€**
**N° 2960391**
**05/12/2016**

Annonce de particulier - Tel : voir site

### Vente Appartement Maidenhead
**329856€**
**N° 2980389**
**23/12/2016**

Annonce de particulier - Tel : voir site

### Vente Maison Slough
**155872€**
**N° 2979510**
**21/12/2016**

Annonce de particulier - Tel : voir site

### Vente Appartement Maidenhead
**335854€**
**N° 2961936**
**07/12/2016**

Annonce de particulier - Tel : voir site

### Vente Appartement Slough
**209848€**
**N° 2960299**
**05/12/2016**

Annonce de particulier - Tel : voir site

### Vente Maison Maidenhead
**569752€**
**N° 2980341**
**23/12/2016**

Annonce de particulier - Tel : voir site

### Vente Appartement Slough
**311864€**
**N° 2979490**
**21/12/2016**

Annonce de particulier - Tel : voir site

### Vente Maison Ascot
**779661€**
**N° 2961668**
**07/12/2016**

Annonce de particulier - Tel : voir site

### Vente Maison Marlow
**437809€**
**N° 2960284**
**05/12/2016**

Annonce de particulier - Tel : voir site

### Vente Appartement Slough
**287875€**
**N° 2980133**
**23/12/2016**

Annonce de particulier - Tel : voir site

### Vente Maison Ascot
**1913169€**
**N° 2979222**
**20/12/2016**

Annonce de particulier - Tel : voir site

### Vente Maison Ascot
**779661€**
**N° 2961511**
**07/12/2016**

Annonce de particulier - Tel : voir site

### Vente Appartement Maidenhead
**437809€**
**N° 2947522**
**22/11/2016**

Annonce de particulier - Tel : voir site

# L'IMMOBILIER SLOUGH - ANGLETERRE

**Journal d'annonces immobilières gratuites http://angleterre.repimmo.com du 21 avril 2024**

### Vente Appartement Maidenhead

**416819€**
**N° 2946802**
**21/11/2016**

Annonce de particulier - Tel : voir site

### Vente Maison Windsor

**1139505€**
**N° 2946428**
**21/11/2016**

Annonce de particulier - Tel : voir site

### Vente Maison Maidenhead

**455742€**
**N° 2929776**
**09/11/2016**

Annonce de particulier - Tel : voir site

### Vente Maison Slough

**629726€**
**N° 2921282**
**02/11/2016**

Annonce de particulier - Tel : voir site

### Vente Appartement Maidenhead

**449804€**
**N° 2946788**
**21/11/2016**

Annonce de particulier - Tel : voir site

### Vente Maison Slough

**779661€**
**N° 2946311**
**21/11/2016**

Annonce de particulier - Tel : voir site

### Vente Maison Iver

**1553325€**
**N° 2929527**
**09/11/2016**

Annonce de particulier - Tel : voir site

### Vente Maison Slough

**413820€**
**N° 2920653**
**30/10/2016**

Annonce de particulier - Tel : voir site

### Vente Maison Gerrards-cross

**479731€**
**N° 2946686**
**21/11/2016**

Annonce de particulier - Tel : voir site

### Vente Maison Ascot

**1619297€**
**N° 2946282**
**21/11/2016**

Annonce de particulier - Tel : voir site

### Vente Maison Maidenhead

**449804€**
**N° 2929483**
**09/11/2016**

Annonce de particulier - Tel : voir site

### Vente Appartement Slough

**155872€**
**N° 2920529**
**30/10/2016**

Annonce de particulier - Tel : voir site

### Vente Appartement Marlow

**335794€**
**N° 2946568**
**21/11/2016**

Annonce de particulier - Tel : voir site

### Vente Maison Maidenhead

**503721€**
**N° 2946231**
**21/11/2016**

Annonce de particulier - Tel : voir site

### Vente Maison Maidenhead

**779661€**
**N° 2929289**
**09/11/2016**

Annonce de particulier - Tel : voir site

### Vente Maison Slough

**527770€**
**N° 2919826**
**30/10/2016**

Annonce de particulier - Tel : voir site

### Vente Maison Ascot

**2099088€**
**N° 2946513**
**21/11/2016**

Annonce de particulier - Tel : voir site

### Vente Appartement Maidenhead

**358644€**
**N° 2946209**
**21/11/2016**

Annonce de particulier - Tel : voir site

### Vente Maison Slough

**401825€**
**N° 2921550**
**02/11/2016**

Annonce de particulier - Tel : voir site

### Vente Appartement Slough

**317862€**
**N° 2919823**
**30/10/2016**

Annonce de particulier - Tel : voir site

### Vente Maison Ascot

**1739245€**
**N° 2946512**
**21/11/2016**

Annonce de particulier - Tel : voir site

### Vente Appartement Slough

**347789€**
**N° 2929991**
**09/11/2016**

Annonce de particulier - Tel : voir site

### Vente Maison Maidenhead

**467796€**
**N° 2921406**
**02/11/2016**

Annonce de particulier - Tel : voir site

### Vente Maison Maidenhead

**1259453€**
**N° 2919800**
**30/10/2016**

Annonce de particulier - Tel : voir site

### Vente Maison Maidenhead

**461799€**
**N° 2946474**
**21/11/2016**

Annonce de particulier - Tel : voir site

### Vente Appartement Slough

**305867€**
**N° 2929791**
**09/11/2016**

Annonce de particulier - Tel : voir site

### Vente Appartement Maidenhead

**329856€**
**N° 2921405**
**02/11/2016**

Annonce de particulier - Tel : voir site

### Vente Maison Maidenhead

**599739€**
**N° 2919714**
**30/10/2016**

Annonce de particulier - Tel : voir site

# L'IMMOBILIER SLOUGH - ANGLETERRE

**Journal d'annonces immobilières gratuites http://angleterre.repimmo.com du 21 avril 2024**

### Vente Maison Slough

**533768€**
**N° 2919655**
**30/10/2016**

Annonce de particulier - Tel : voir site

### Vente Appartement Ascot

**839635€**
**N° 2918969**
**29/10/2016**

Annonce de particulier - Tel : voir site

### Vente Maison Slough

**437809€**
**N° 2917937**
**29/10/2016**

Annonce de particulier - Tel : voir site

### Location Appartement Windsor

**3498€/mois**
**N° 3300384**
**31/03/2019**

Annonce de particulier - Tel : voir site

### Vente Maison Maidenhead

**1259453€**
**N° 2919388**
**29/10/2016**

Annonce de particulier - Tel : voir site

### Vente Maison Maidenhead

**569752€**
**N° 2918956**
**29/10/2016**

Annonce de particulier - Tel : voir site

### Vente Maison Slough

**371838€**
**N° 2917855**
**29/10/2016**

Annonce de particulier - Tel : voir site

### Location Appartement Maidenhead

**4600€/mois**
**N° 3300383**
**31/03/2019**

Annonce de particulier - Tel : voir site

### Vente Maison Maidenhead

**1019557€**
**N° 2919387**
**29/10/2016**

Annonce de particulier - Tel : voir site

### Vente Appartement Slough

**293812€**
**N° 2918663**
**29/10/2016**

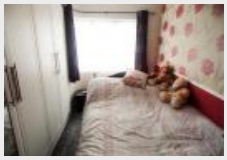

Annonce de particulier - Tel : voir site

## Location SLOUGH

### Location Local commercial Slough

**148€/mois**
**N° 3302076**
**16/10/2022**

Annonce de particulier - Tel : voir site

### Location Appartement Maidenhead

**2800€/mois**
**N° 3300382**
**31/03/2019**

Annonce de particulier - Tel : voir site

### Vente Maison Maidenhead

**1079471€**
**N° 2919386**
**29/10/2016**

Annonce de particulier - Tel : voir site

### Vente Maison Marlow

**761669€**
**N° 2918452**
**29/10/2016**

Annonce de particulier - Tel : voir site

### Location Local commercial Maidenhead

**1655€/mois**
**N° 3302008**
**16/10/2022**

Annonce de particulier - Tel : voir site

### Location Appartement Windsor

**3042€/mois**
**N° 3300381**
**31/03/2019**

Annonce de particulier - Tel : voir site

### Vente Maison Maidenhead

**899609€**
**N° 2919385**
**29/10/2016**

Annonce de particulier - Tel : voir site

### Vente Appartement Gerrards-cross

**1019497€**
**N° 2918130**
**29/10/2016**

Annonce de particulier - Tel : voir site

### Location Local commercial Windsor

**205€/mois**
**N° 3302007**
**16/10/2022**

Annonce de particulier - Tel : voir site

### Location Appartement Maidenhead

**2800€/mois**
**N° 3300380**
**31/03/2019**

Annonce de particulier - Tel : voir site

### Vente Maison Maidenhead

**899609€**
**N° 2919384**
**29/10/2016**

Annonce de particulier - Tel : voir site

### Vente Appartement Slough

**299869€**
**N° 2918001**
**29/10/2016**

Annonce de particulier - Tel : voir site

### Location Appartement Maidenhead

**2300€/mois**
**N° 3300387**
**31/03/2019**

Annonce de particulier - Tel : voir site

### Location Appartement Maidenhead

**2800€/mois**
**N° 3300379**
**31/03/2019**

Annonce de particulier - Tel : voir site

### Vente Maison Ascot

**1679271€**
**N° 2919055**
**29/10/2016**

Annonce de particulier - Tel : voir site

### Vente Maison Slough

**551760€**
**N° 2917967**
**29/10/2016**

Annonce de particulier - Tel : voir site

### Location Appartement Maidenhead

**3960€/mois**
**N° 3300385**
**31/03/2019**

Annonce de particulier - Tel : voir site

### Location Appartement Slough

**2100€/mois**
**N° 3300095**
**16/03/2019**

Annonce de particulier - Tel : voir site

# L'IMMOBILIER SLOUGH - ANGLETERRE

**Journal d'annonces immobilières gratuites http://angleterre.repimmo.com du 21 avril 2024**

### Location Appartement Maidenhead
**3164€/mois**
**N° 3299720**
**16/02/2019**

Annonce de particulier - Tel : voir site

### Location Appartement Slough
**2006€/mois**
**N° 3299676**
**16/02/2019**

Annonce de particulier - Tel : voir site

### Location Appartement Windsor
**4049€/mois**
**N° 3299659**
**16/02/2019**

Annonce de particulier - Tel : voir site

### Location Appartement Windsor
**4049€/mois**
**N° 3298780**
**31/01/2019**

Annonce de particulier - Tel : voir site

### Location Appartement Slough
**3796€/mois**
**N° 3299712**
**16/02/2019**

Annonce de particulier - Tel : voir site

### Location Appartement Maidenhead
**2974€/mois**
**N° 3299674**
**16/02/2019**

Annonce de particulier - Tel : voir site

### Location Appartement Maidenhead
**3638€/mois**
**N° 3299147**
**16/02/2019**

Annonce de particulier - Tel : voir site

### Location Appartement Slough
**2006€/mois**
**N° 3298773**
**31/01/2019**

Annonce de particulier - Tel : voir site

### Location Appartement Maidenhead
**4682€/mois**
**N° 3299706**
**16/02/2019**

Annonce de particulier - Tel : voir site

### Location Appartement Slough
**3796€/mois**
**N° 3299673**
**16/02/2019**

Annonce de particulier - Tel : voir site

### Location Appartement Maidenhead
**3765€/mois**
**N° 3298794**
**31/01/2019**

Annonce de particulier - Tel : voir site

### Location Appartement Maidenhead
**2974€/mois**
**N° 3298763**
**31/01/2019**

Annonce de particulier - Tel : voir site

### Location Appartement Maidenhead
**3765€/mois**
**N° 3299705**
**16/02/2019**

Annonce de particulier - Tel : voir site

### Location Appartement Windsor
**4112€/mois**
**N° 3299672**
**16/02/2019**

Annonce de particulier - Tel : voir site

### Location Appartement Maidenhead
**4682€/mois**
**N° 3298788**
**31/01/2019**

Annonce de particulier - Tel : voir site

### Location Appartement Maidenhead
**3131€/mois**
**N° 3298753**
**31/01/2019**

Annonce de particulier - Tel : voir site

### Location Appartement Maidenhead
**3765€/mois**
**N° 3299704**
**16/02/2019**

Annonce de particulier - Tel : voir site

### Location Appartement Windsor
**3322€/mois**
**N° 3299671**
**16/02/2019**

Annonce de particulier - Tel : voir site

### Location Appartement Maidenhead
**3765€/mois**
**N° 3298785**
**31/01/2019**

Annonce de particulier - Tel : voir site

### Location Appartement Windsor
**4112€/mois**
**N° 3298747**
**31/01/2019**
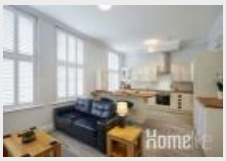
Annonce de particulier - Tel : voir site

### Location Appartement Maidenhead
**3796€/mois**
**N° 3299700**
**16/02/2019**

Annonce de particulier - Tel : voir site

### Location Appartement Slough
**3006€/mois**
**N° 3299665**
**16/02/2019**

Annonce de particulier - Tel : voir site

### Location Appartement Slough
**3796€/mois**
**N° 3298783**
**31/01/2019**

Annonce de particulier - Tel : voir site

### Location Appartement Windsor
**3322€/mois**
**N° 3298746**
**31/01/2019**

Annonce de particulier - Tel : voir site

### Location Appartement Maidenhead
**3131€/mois**
**N° 3299682**
**16/02/2019**

Annonce de particulier - Tel : voir site

### Location Appartement Windsor
**3322€/mois**
**N° 3299664**
**16/02/2019**

Annonce de particulier - Tel : voir site

### Location Appartement Maidenhead
**3164€/mois**
**N° 3298781**
**31/01/2019**

Annonce de particulier - Tel : voir site

### Location Appartement Slough
**3796€/mois**
**N° 3298731**
**31/01/2019**

Annonce de particulier - Tel : voir site

# L'IMMOBILIER SLOUGH - ANGLETERRE

**Journal d'annonces immobilières gratuites http://angleterre.repimmo.com du 21 avril 2024**

### Location Appartement Slough
**3006€/mois**
**N° 3298730**
**31/01/2019**

Annonce de particulier - Tel : voir site

### Location Maison Slough
**1079€/mois**
**N° 3292588**
**12/01/2018**

Annonce de particulier - Tel : voir site

### Location Appartement Slough
**1 pièce**
**959€/mois**
**N° 3291692**
**12/01/2018**

Annonce de particulier - Tel : voir site

### Location Maison Slough
**1859€/mois**
**N° 3291396**
**12/01/2018**

Annonce de particulier - Tel : voir site

### Location Appartement Windsor
**3322€/mois**
**N° 3298729**
**31/01/2019**

Annonce de particulier - Tel : voir site

### Location Appartement Slough
**1199€/mois**
**N° 3292409**
**12/01/2018**

Annonce de particulier - Tel : voir site

### Location Appartement Slough
**1 pièce**
**959€/mois**
**N° 3291691**
**12/01/2018**

Annonce de particulier - Tel : voir site

### Location Maison Maidenhead
**3598€/mois**
**N° 3291282**
**12/01/2018**

Annonce de particulier - Tel : voir site

### Location Appartement Gerrards-cross
**9171€/mois**
**N° 3293622**
**31/01/2018**

Annonce de particulier - Tel : voir site

### Location Appartement Slough
**1349€/mois**
**N° 3292376**
**12/01/2018**

Annonce de particulier - Tel : voir site

### Location Appartement Windsor
**1499€/mois**
**N° 3291680**
**12/01/2018**

Annonce de particulier - Tel : voir site

### Location Maison Maidenhead
**2099€/mois**
**N° 3291079**
**12/01/2018**

Annonce de particulier - Tel : voir site

### Location Maison Maidenhead
**1793€/mois**
**N° 3292761**
**12/01/2018**

Annonce de particulier - Tel : voir site

### Location Maison Windsor
**1799€/mois**
**N° 3291968**
**12/01/2018**

Annonce de particulier - Tel : voir site

### Location Appartement Slough
**899€/mois**
**N° 3291653**
**12/01/2018**

Annonce de particulier - Tel : voir site

### Location Maison Maidenhead
**1559€/mois**
**N° 3290630**
**11/01/2018**

Annonce de particulier - Tel : voir site

### Location Maison Slough
**1919€/mois**
**N° 3292591**
**12/01/2018**

Annonce de particulier - Tel : voir site

### Location Appartement Slough
**1259€/mois**
**N° 3291892**
**12/01/2018**

Annonce de particulier - Tel : voir site

### Location Maison Slough
**1799€/mois**
**N° 3291638**
**12/01/2018**

Annonce de particulier - Tel : voir site

### Location Appartement Slough
**1049€/mois**
**N° 3290591**
**11/01/2018**

Annonce de particulier - Tel : voir site

### Location Maison Slough
**1799€/mois**
**N° 3292590**
**12/01/2018**

Annonce de particulier - Tel : voir site

### Location Appartement Windsor
**1379€/mois**
**N° 3291881**
**12/01/2018**

Annonce de particulier - Tel : voir site

### Location Appartement Gerrards-cross
**1553€/mois**
**N° 3291582**
**12/01/2018**

Annonce de particulier - Tel : voir site

### Location Maison Slough
**1259€/mois**
**N° 3290590**
**11/01/2018**

Annonce de particulier - Tel : voir site

### Location Maison Slough
**1499€/mois**
**N° 3292589**
**12/01/2018**

Annonce de particulier - Tel : voir site

### Location Appartement Windsor
**1379€/mois**
**N° 3291796**
**12/01/2018**

Annonce de particulier - Tel : voir site

### Location Maison Slough
**1619€/mois**
**N° 3291520**
**12/01/2018**

Annonce de particulier - Tel : voir site

### Location Maison Slough
**1559€/mois**
**N° 3290589**
**11/01/2018**

Annonce de particulier - Tel : voir site

# L'IMMOBILIER SLOUGH - ANGLETERRE

**Journal d'annonces immobilières gratuites http://angleterre.repimmo.com du 21 avril 2024**

### Location Maison Slough
**1199€/mois**
**N° 3290588**
**11/01/2018**

Annonce de particulier - Tel : voir site

### Location Appartement Slough
**1079€/mois**
**N° 3289797**
**11/01/2018**

Annonce de particulier - Tel : voir site

### Location Appartement Ascot
**1439€/mois**
**N° 3288433**
**09/01/2018**

Annonce de particulier - Tel : voir site

### Location Maison Slough
**1439€/mois**
**N° 3287915**
**08/01/2018**

Annonce de particulier - Tel : voir site

### Location Appartement Slough
**1 pièce**
**838€/mois**
**N° 3290587**
**11/01/2018**

Annonce de particulier - Tel : voir site

### Location Appartement Windsor
**1499€/mois**
**N° 3289759**
**11/01/2018**

Annonce de particulier - Tel : voir site

### Location Maison Windsor
**2273€/mois**
**N° 3288388**
**09/01/2018**

Annonce de particulier - Tel : voir site

### Location Maison Slough
**1799€/mois**
**N° 3287914**
**08/01/2018**

Annonce de particulier - Tel : voir site

### Location Maison Maidenhead
**1499€/mois**
**N° 3290462**
**11/01/2018**

Annonce de particulier - Tel : voir site

### Location Appartement Slough
**1019€/mois**
**N° 3288834**
**09/01/2018**

Annonce de particulier - Tel : voir site

### Location Appartement Ascot
**1199€/mois**
**N° 3287985**
**08/01/2018**

Annonce de particulier - Tel : voir site

### Location Appartement Slough
**1199€/mois**
**N° 3287913**
**08/01/2018**

Annonce de particulier - Tel : voir site

### Location Appartement Maidenhead
**1169€/mois**
**N° 3290461**
**11/01/2018**

Annonce de particulier - Tel : voir site

### Location Appartement Marlow
**1 pièce**
**1013€/mois**
**N° 3288582**
**09/01/2018**

Annonce de particulier - Tel : voir site

### Location Maison Maidenhead
**3778€/mois**
**N° 3287928**
**08/01/2018**

Annonce de particulier - Tel : voir site

### Location Maison Slough
**1679€/mois**
**N° 3287912**
**08/01/2018**

Annonce de particulier - Tel : voir site

### Location Appartement Maidenhead
**1499€/mois**
**N° 3290460**
**11/01/2018**

Annonce de particulier - Tel : voir site

### Location Maison Maidenhead
**2099€/mois**
**N° 3288509**
**09/01/2018**

Annonce de particulier - Tel : voir site

### Location Maison Slough
**1679€/mois**
**N° 3287918**
**08/01/2018**

Annonce de particulier - Tel : voir site

### Location Appartement Slough
**1439€/mois**
**N° 3287911**
**08/01/2018**

Annonce de particulier - Tel : voir site

### Location Maison Slough
**1439€/mois**
**N° 3289842**
**11/01/2018**

Annonce de particulier - Tel : voir site

### Location Maison Maidenhead
**1379€/mois**
**N° 3288467**
**09/01/2018**

Annonce de particulier - Tel : voir site

### Location Appartement Slough
**1259€/mois**
**N° 3287917**
**08/01/2018**

Annonce de particulier - Tel : voir site

### Location Maison Slough
**1619€/mois**
**N° 3287905**
**08/01/2018**

Annonce de particulier - Tel : voir site

### Location Maison Maidenhead
**1559€/mois**
**N° 3289832**
**11/01/2018**

Annonce de particulier - Tel : voir site

### Location Maison Marlow
**4498€/mois**
**N° 3288462**
**09/01/2018**

Annonce de particulier - Tel : voir site

### Location Maison Slough
**1139€/mois**
**N° 3287916**
**08/01/2018**

Annonce de particulier - Tel : voir site

### Location Appartement Slough
**1156€/mois**
**N° 3287904**
**08/01/2018**

Annonce de particulier - Tel : voir site

# L'IMMOBILIER SLOUGH - ANGLETERRE

**Journal d'annonces immobilières gratuites http://angleterre.repimmo.com du 21 avril 2024**

### Location Appartement Slough

**1306€/mois**
**N° 3287903**
**08/01/2018**

Annonce de particulier - Tel : voir site

### Location Appartement Slough

**1306€/mois**
**N° 3287902**
**08/01/2018**

Annonce de particulier - Tel : voir site

### Location Appartement Slough

**1259€/mois**
**N° 3287901**
**08/01/2018**

Annonce de particulier - Tel : voir site

### Location Maison Slough

**1559€/mois**
**N° 3287900**
**08/01/2018**

Annonce de particulier - Tel : voir site

## Location saisonnière SLOUGH

### Location vacances Maison Maidenhead

**100 m2**
**à partir de 1393€/sem**
**N° 3296533**
**16/07/2018**

Annonce de particulier - Tel : voir site

### Location vacances Maison Maidenhead

**100 m2**
**à partir de 1428€/se**
**N° 3293327**
**16/01/2018**

Annonce de particulier - Tel : voir site

### Location vacances Maison Maidenhead

**à partir de 2938€/se**
**N° 3286039**
**03/01/2018**

Annonce de particulier - Tel : voir site

### Location vacances Maison Maidenhead

**à partir de 3568€/se**
**N° 3286035**
**03/01/2018**

Annonce de particulier - Tel : voir site

### Location vacances Maison Maidenhead

**à partir de 8396€/se**
**N° 3286034**
**03/01/2018**

Annonce de particulier - Tel : voir site

### Location vacances Appartement Slough

**1 pièce**
**à partir de 299€/se**
**N° 3156630**
**19/07/2017**

Annonce de particulier - Tel : voir site

### Location vacances Appartement Slough

**à partir de 304€/se**
**N° 3133010**
**25/06/2017**

Annonce de particulier - Tel : voir site

### Location vacances Maison Ascot

**à partir de 6447€/se**
**N° 3087329**
**21/04/2017**

Annonce de particulier - Tel : voir site

### Location vacances Appartement Slough

**à partir de 317€/se**
**N° 3070343**
**03/04/2017**

Annonce de particulier - Tel : voir site

### Location vacances Appartement Ascot

**à partir de 345€/se**
**N° 3070314**
**03/04/2017**

Annonce de particulier - Tel : voir site

### Location vacances Appartement Slough

**à partir de 971€/se**
**N° 3068657**
**30/03/2017**

Annonce de particulier - Tel : voir site

### Location vacances Appartement Ascot

**à partir de 1139€/se**
**N° 3058760**
**18/03/2017**

Annonce de particulier - Tel : voir site

### Location vacances Maison Maidenhead

**à partir de 137€/se**
**N° 3010153**
**25/01/2017**

Annonce de particulier - Tel : voir site

### Location vacances Appartement Slough

**à partir de 251€/se**
**N° 2979953**
**23/12/2016**

Annonce de particulier - Tel : voir site

### Location vacances Maison Maidenhead

**à partir de 4617€/se**
**N° 2959933**
**30/11/2016**

Annonce de particulier - Tel : voir site

### Location vacances Appartement Slough

**à partir de 1379€/sem**
**N° 2949257**
**23/11/2016**

Annonce de particulier - Tel : voir site

### Location vacances Appartement Windsor

**1 pièce**
**à partir de 179€/se**
**N° 2945497**
**15/11/2016**

Annonce de particulier - Tel : voir site

### Location vacances Maison Windsor

**à partir de 692€/se**
**N° 2907459**
**26/10/2016**

Annonce de particulier - Tel : voir site

### Location vacances Appartement Windsor

**à partir de 839€/se**
**N° 2904465**
**25/10/2016**

Annonce de particulier - Tel : voir site

### Location vacances Appartement Slough

**1 pièce**
**à partir de 214€/se**
**N° 2893223**
**11/10/2016**

Annonce de particulier - Tel : voir site

### Location vacances Appartement Slough

**à partir de 293€/se**
**N° 2856231**
**27/09/2016**

Annonce de particulier - Tel : voir site

### Location vacances Appartement Slough

**1 pièce**
**à partir de 145€/se**
**N° 2854242**
**26/09/2016**

Annonce de particulier - Tel : voir site

### Location vacances Appartement Slough

**à partir de 323€/se**
**N° 2849192**
**25/09/2016**

Annonce de particulier - Tel : voir site

### Location vacances Maison Maidenhead

**à partir de 923€/se**
**N° 2833317**
**22/09/2016**

Annonce de particulier - Tel : voir site

**Location vacances Appartement Slough**

**à partir de 329€/se**
**N° 2833242**
**22/09/2016**

Annonce de particulier - Tel : voir site

**Location vacances Appartement Slough**

**à partir de 317€/se**
**N° 2824418**
**20/09/2016**

Annonce de particulier - Tel : voir site

**Location vacances Appartement Slough**

**à partir de 262€/se**
**N° 2790194**
**22/06/2016**

Annonce de particulier - Tel : voir site

**Location vacances Appartement Slough**

**à partir de 209€/se**
**N° 2764309**
**19/06/2016**

Annonce de particulier - Tel : voir site

## Colocation SLOUGH