L'IMMOBILIER LONDON E - ANGLETERRE

Journal d'annonces immobilières gratuites http://angleterre.repimmo.com du 21 juillet 2024

Retrouvez nos annonces immobilières sur le site http://angleterre.repimmo.com

Vente LONDON E

Vente Maison London

154 m2
775000€
N° 3302219
01/05/2024

Annonce de particulier - Tel : voir site

Vente Maison London

200 m2
135000€
N° 3301394
02/09/2022

En France, département de la haute Corrèze demi altitude Très belle ferme ancienne de caractère à restaurer , possibilités 2 habitations ,grenier aménageable, puits , jardin et terrain,. Ce cops de ferme situé sur position dominante (belle vue sur forets de sapin et prairie) sans nuisances . ...
Annonce de particulier - Tel : voir site

Vente Appartement London

65 m2
762000€
N° 3300772
16/10/2021

Annonce de particulier - Tel : voir site

Vente Appartement London

77 m2
785000€
N° 3300763
01/10/2021

Annonce de particulier - Tel : voir site

Vente Appartement London

78 m2
669000€
N° 3300762
01/10/2021

Annonce de particulier - Tel : voir site

Vente Appartement London CANARY-WHARF

77 m2
1076000€
N° 3300761
01/10/2021

Annonce de particulier - Tel : voir site

Vente Maison London ANDEL, cotes d'armor, France

106 m2
4 pièces
300000€
N° 3300720
21/06/2021

Rare à la vente !!!! Jolie long?re en grande partie rénovée située à Andel ,au bord de la départementale et à côté d'un transformateur électrique (pas de bruit et nuisance ressentie, ce n'est pas une ligne très haute tension !) et à une minute en voiture du collège et des commerces de Lamballe. ...
Annonce de particulier - Tel : voir site

Vente Maison London Lauraguel 11

121 m2
6 pièces
185000€
N° 3300678
09/10/2020

Maison secondaire à acheter dans le sud de la France (AUDE). La maison vous propose une pièce de vie de presque 50m?2avec cuisine semi équipée, 4 chambres avec dressing et un bureau, 2 salle de bains, 2 toilettes, 1 garage buanderie, 1 terrasse de 30m?2 avec piscine intégrée. Le tout sur un...
Annonce de particulier - Tel : voir site

Vente Domaine agricole London Saint Ferriol 11500 France

60 m2
6 pièces
290000€
N° 3300663
25/07/2020

A vendre dans l Aude 11 propriété truffière maison de village mitoyenne sur place du village salon salle à manger WC petite salle de bain petite cuisine à l étage 3 chambre au dessus grenier avec pièce aménageable en pierre à 40 mn non attenant 1 grange de 50 m2 sur 3 etages en bas du village 1...
Annonce de particulier - Tel : voir site

Vente Immeuble Stratford exideuil sur vienne (france)

310 m2
8 pièces
220000€
N° 3300661
16/07/2020

Immeuble situé en france à exideuil sur vienne traverser par la vienne toute commodité boulangerie pharmacie tabac épicerie école) il y a deux usines de cartonnerie . à 45km de limoges et d d'angoulême Avec un fond de commerce restaurant de 110 m2 deux appartements un de 110m2 et un de 90 m2...
Annonce de particulier - Tel : voir site

Vente Maison London ROYAL-DOCKS

110 m2
1300000€
N° 3300646
01/04/2020

Annonce de particulier - Tel : voir site

Vente Maison London France Creuse

80 m2
4 pièces
50000€
N° 3300643
24/02/2020

Mise à la vente, dans le limousin, d'une petite maison de campagne, à restaurer, dans un village creusois. Au rez-de -chaussée, cuisine avec cheminée et four à pain, salon, salle d'eau, 2 chambres. A l'étage, un grenier à aménager. Une grange et un hangar sont attenants à la bâtisse. L'ensemble...
Annonce de particulier - Tel : voir site

Vente Commerce London

200000€
N° 3300632
27/10/2019

Annonce de particulier - Tel : voir site

Vente Maison London 66 SorÃ¨de. France

170 m2
9 pièces
450000€
N° 3300623
18/08/2019

Vue imprenable sur le mont Canigou et les Alberes. À 20mn de l Espagne
Annonce de particulier - Tel : voir site

Vente Maison London

120 m2
6 pièces
370000€
N° 3300618
06/08/2019

En France sur l ile d oleron Côte Ouest - Au calme, à 800 m du port, sur un terrain clos de 1396 m?2, MAISON A RAFRAICHIR (1988) comprenant entrée de 6 m?2, séjour de 35 m?2 avec cheminée, cuisine équipée de 10 m?2, dégagement, 2 chambres de 12 et 14 m?2, salle d'eau, WC, bureau de 6 m?2 - STUDIO...
Annonce de particulier - Tel : voir site

Vente Maison Stratford

160 m2
7 pièces
190000€
N° 3299761
17/02/2019

Vends maison de caractère en FRANCE dans la région Nouvelles Aquitaine, proche de OIRON (79100), d'une surface habitable de 160m2, 7 pièces, comprenant un parc arboré avec piscine hors sol, le tout entièrement clos et sans vis. Rez de chaussée : un vaste salon/salle à manger avec cheminée insert,...
Annonce de particulier - Tel : voir site

Vente Prestige London

400 m2
10 pièces
550000€
N° 3297944
21/10/2018

A la porte du tunnel sous la manche coté francais , Londres à a peine plus de une heure chateau , possibilité chambres d' hotes ou maison de famille , magnifique allée , cour d ' honneur , pelouses , étang , bois , possibilité acquerir deux gites en plus gros potentiel : 550 000 euros .ou 700 000...
Annonce de particulier - Tel : voir site

Vente Appartement London

141 m2
6 pièces
380000€
N° 3296927
02/08/2018

Annonce de particulier - Tel : voir site

Vente Maison London ARZAL

66 m2
3 pièces
157000€
N° 3296494
10/07/2018

Proche Golf du Morbihan Maison T3 2002 Garage Jardin, prox Port Plaisance Pour résidence principale, vacances, location ou investisseur ARZAL bourg, proche Centre (300m) et Port de Plaisance (1km) plages Pénestin, 11kms Herbignac, 20kms Guérande, 30kms La Baule Vannes Particulier Vends Maison...
Annonce de particulier - Tel : voir site

Vente Appartement London

30 m2
1 pièce
165000€
N° 3296367
30/06/2018

Je vends mon charmant F1 de 30 m?2 très calme (dans une petite résidence), avec sa terrasse de 22 m?2, sa place de parking privative et "nominative" (parking extérieur privatif), sa cave de 4.50m?2. Il a été rénové, vous n'avez plus qu'à poser vos valises ;). Il se situe à 5 min à pieds de la...
Annonce de particulier - Tel : voir site

Vente Appartement London

1193482€
N° 3293717
31/01/2018

Annonce de particulier - Tel : voir site

L'IMMOBILIER LONDON E - ANGLETERRE

Journal d'annonces immobilières gratuites http://angleterre.repimmo.com du 21 juillet 2024

Vente Appartement London

31 m2
2 pièces
359843€
N° 3293695
31/01/2018

Annonce de particulier - Tel : voir site

Vente Appartement London

40 m2
2 pièces
479791€
N° 3293425
16/01/2018

Annonce de particulier - Tel : voir site

Vente Appartement London

42 m2
3 pièces
389830€
N° 3084510
16/04/2017

Annonce de particulier - Tel : voir site

Vente Appartement London

63 m2
3 pièces
587744€
N° 3069718
01/04/2017

Annonce de particulier - Tel : voir site

Vente Appartement London

48 m2
3 pièces
425000€
N° 3069717
01/04/2017

Annonce de particulier - Tel : voir site

Vente Appartement London

36 m2
2 pièces
509778€
N° 3069643
01/04/2017

Annonce de particulier - Tel : voir site

Vente Appartement London

55 m2
2 pièces
635724€
N° 3069631
01/04/2017

Annonce de particulier - Tel : voir site

Vente Programme neuf London

83 m2
701695€
N° 3058158
15/03/2017

Annonce de particulier - Tel : voir site

Vente Gite London

580 m2
21 pièces
820000€
N° 3028062
11/02/2017

BELLE OPPORTUNITÉ A SAISIR Vous rêvez de quitter la ville, son stress et sa pollution? Vous rêvez de changer radicalement de travail et reprendre une structure touristique? Vous rêvez d'acquérir une propriété pour votre famille et vos amis? ALORS , nous avons peut-être ce qu'il vous faut. Le...
Annonce de particulier - Tel : voir site

Vente Maison London habas

150 m2
5 pièces
270000€
N° 3020613
05/02/2017

maison moderne en region ds landes a habas a coté de dax proche autoroute et commerce plage 45 mins skis 1 h espagne 1 h pau 45 mins orthez 15 mins
Annonce de particulier - Tel : voir site

Vente Appartement London

59 m2
2 pièces
569752€
N° 2920790
30/10/2016

Annonce de particulier - Tel : voir site

Vente Appartement London

45 m2
2 pièces
479731€
N° 2920789
30/10/2016

Annonce de particulier - Tel : voir site

Vente Gite London

247 m2
8 pièces
850000€
N° 2894645
12/10/2016

Magnifique maison rénovée située à Orsières, au lieu-dit La Douay, dans le Val d'Entremont, à 15 minutes de la ville de Martigny et de l'entrée de l'autoroute. Cette localité offre la proximité des trois stations suivantes : Champex-Lac à 15 minutes, La Fouly à 18 minutes et Verbier (domaine des 4...
Annonce de particulier - Tel : voir site

Vente Maison London FRANCE Bournazel 12390

600 m2
80000€
N° 2870429
29/09/2016

Très grande maison de village 600 m2 habitables, avec 4 chiens assis en façade et une tour
Annonce de particulier - Tel : voir site

Vente Appartement London

584746€
N° 2812401
07/08/2016

Annonce de particulier - Tel : voir site

Location LONDON E

Location Local commercial London

434€/mois
N° 3302071
16/10/2022

Annonce de particulier - Tel : voir site

Location Local commercial London

1415€/mois
N° 3302061
16/10/2022

Annonce de particulier - Tel : voir site

Location Local commercial London

1096€/mois
N° 3302060
16/10/2022

Annonce de particulier - Tel : voir site

Location Local commercial London

593€/mois
N° 3302054
16/10/2022

Annonce de particulier - Tel : voir site

Location Local commercial London

1426€/mois
N° 3302046
16/10/2022

Annonce de particulier - Tel : voir site

Location Local commercial London

2465€/mois
N° 3302032
16/10/2022

Annonce de particulier - Tel : voir site

Location Local commercial London

439€/mois
N° 3301940
16/10/2022

Annonce de particulier - Tel : voir site

Location Local commercial London

827€/mois
N° 3301939
16/10/2022

Annonce de particulier - Tel : voir site

Location Local commercial London

342€/mois
N° 3301938
16/10/2022

Annonce de particulier - Tel : voir site

Location Local commercial London

876€/mois
N° 3301937
16/10/2022

Annonce de particulier - Tel : voir site

Location Local commercial London

514€/mois
N° 3301936
16/10/2022

Annonce de particulier - Tel : voir site

Location Local commercial London

559€/mois
N° 3301935
16/10/2022

Annonce de particulier - Tel : voir site

L'IMMOBILIER LONDON E - ANGLETERRE

Journal d'annonces immobilières gratuites http://angleterre.repimmo.com du 21 juillet 2024

Location Local commercial London

753€/mois
N° 3301861
01/10/2022

Annonce de particulier - Tel : voir site

Location Local commercial London

571€/mois
N° 3301860
01/10/2022

Annonce de particulier - Tel : voir site

Location Local commercial London

571€/mois
N° 3301859
01/10/2022

Annonce de particulier - Tel : voir site

Location Local commercial London

357€/mois
N° 3301858
01/10/2022

Annonce de particulier - Tel : voir site

Location Local commercial London

228€/mois
N° 3301855
01/10/2022

Annonce de particulier - Tel : voir site

Location Local commercial London

3651€/mois
N° 3301831
01/10/2022

Annonce de particulier - Tel : voir site

Location Local commercial London

644€/mois
N° 3301774
01/10/2022

Annonce de particulier - Tel : voir site

Location Local commercial London

456€/mois
N° 3301757
01/10/2022

Annonce de particulier - Tel : voir site

Location Local commercial London

565€/mois
N° 3301704
01/10/2022

Annonce de particulier - Tel : voir site

Location Local commercial London

650€/mois
N° 3301703
01/10/2022

Annonce de particulier - Tel : voir site

Location Local commercial London

571€/mois
N° 3301702
01/10/2022

Annonce de particulier - Tel : voir site

Location Local commercial London

399€/mois
N° 3301701
01/10/2022

Annonce de particulier - Tel : voir site

Location Local commercial London

1141€/mois
N° 3301700
01/10/2022

Annonce de particulier - Tel : voir site

Location Local commercial London

839€/mois
N° 3301699
01/10/2022

Annonce de particulier - Tel : voir site

Location Local commercial London

1113€/mois
N° 3301698
01/10/2022

Annonce de particulier - Tel : voir site

Location Local commercial London

514€/mois
N° 3301697
01/10/2022

Annonce de particulier - Tel : voir site

Location Local commercial London

399€/mois
N° 3301657
01/10/2022

Annonce de particulier - Tel : voir site

Location Local commercial Poplar

456€/mois
N° 3301598
01/10/2022

Annonce de particulier - Tel : voir site

Location Local commercial London

799€/mois
N° 3301593
01/10/2022

Annonce de particulier - Tel : voir site

Location Local commercial London

377€/mois
N° 3301592
01/10/2022

Annonce de particulier - Tel : voir site

Location Local commercial London

452€/mois
N° 3301591
01/10/2022

Annonce de particulier - Tel : voir site

Location Local commercial London

514€/mois
N° 3301463
01/10/2022

Annonce de particulier - Tel : voir site

Location Local commercial London

399€/mois
N° 3301462
01/10/2022

Annonce de particulier - Tel : voir site

Location Local commercial London

285€/mois
N° 3301444
01/10/2022

Annonce de particulier - Tel : voir site

Location Appartement London Brixton

25 m2
1 pièce
1400€/mois
N° 3301284
13/07/2022

Grand studio, avec terrasse et jardin privé donnant sur Brockwell park , idéal pour jeune professionnel ou couple. Cuisine équipée et séparée. Salle de bain et WC. Rangement. Baie vitrée. £1200 par mois

Annonce de particulier - Tel : voir site

Location Appartement London

40 m2
1 pièce
600€/mois
N° 3300808
02/01/2022

Confortable Studio Duplex meublé de 40m?2 avec 1 salles de bain pouvant contenir 3 personnes idéalement situé au Rez-de-chaussée dans l'un des quartiers les plus exclusifs. L'intérieur de cette propriété est décoré dans un style typiquement Barcelonais. Ce studio spacieux et climatisé idéal pour...

Annonce de particulier - Tel : voir site

Location Appartement London

2160€/mois
N° 3300466
16/06/2019

Annonce de particulier - Tel : voir site

L'IMMOBILIER LONDON E - ANGLETERRE

Journal d'annonces immobilières gratuites http://angleterre.repimmo.com du 21 juillet 2024

Location Appartement London
4005€/mois
N° 3300465
16/06/2019

Annonce de particulier - Tel : voir site

Location Appartement London
2569€/mois
N° 3300361
31/03/2019

Annonce de particulier - Tel : voir site

Location Appartement London
3023€/mois
N° 3300329
31/03/2019

Annonce de particulier - Tel : voir site

Location Appartement London
1688€/mois
N° 3300176
16/03/2019

Annonce de particulier - Tel : voir site

Location Appartement London
2000€/mois
N° 3300464
16/06/2019

Annonce de particulier - Tel : voir site

Location Appartement London
2470€/mois
N° 3300350
31/03/2019

Annonce de particulier - Tel : voir site

Location Appartement London
4333€/mois
N° 3300318
31/03/2019

Annonce de particulier - Tel : voir site

Location Appartement London
3037€/mois
N° 3300155
16/03/2019

Annonce de particulier - Tel : voir site

Location Appartement London
3000€/mois
N° 3300463
16/06/2019

Annonce de particulier - Tel : voir site

Location Appartement London
2990€/mois
N° 3300345
31/03/2019

Annonce de particulier - Tel : voir site

Location Appartement London
à partir de 2785€/m
N° 3300279
31/03/2019

Annonce de particulier - Tel : voir site

Location Appartement London
6105€/mois
N° 3300154
16/03/2019

Annonce de particulier - Tel : voir site

Location Appartement London
4139€/mois
N° 3300462
16/06/2019

Annonce de particulier - Tel : voir site

Location Appartement London
3491€/mois
N° 3300342
31/03/2019

Annonce de particulier - Tel : voir site

Location Appartement London
4806€/mois
N° 3300227
16/03/2019

Annonce de particulier - Tel : voir site

Location Appartement London
3068€/mois
N° 3300152
16/03/2019

Annonce de particulier - Tel : voir site

Location Maison London
693€/mois
N° 3300433
16/05/2019

Annonce de particulier - Tel : voir site

Location Appartement London
2990€/mois
N° 3300334
31/03/2019

Annonce de particulier - Tel : voir site

Location Appartement London
2800€/mois
N° 3300195
16/03/2019

Annonce de particulier - Tel : voir site

Location Appartement London
5473€/mois
N° 3300149
16/03/2019

Annonce de particulier - Tel : voir site

Location Appartement London
1400€/mois
N° 3300392
31/03/2019

Annonce de particulier - Tel : voir site

Location Appartement London
2145€/mois
N° 3300333
31/03/2019

Annonce de particulier - Tel : voir site

Location Appartement London
1890€/mois
N° 3300185
16/03/2019

Annonce de particulier - Tel : voir site

Location Appartement London
3132€/mois
N° 3300137
16/03/2019

Annonce de particulier - Tel : voir site

Location Appartement London
3250€/mois
N° 3300362
31/03/2019

Annonce de particulier - Tel : voir site

Location Appartement London
2569€/mois
N° 3300331
31/03/2019

Annonce de particulier - Tel : voir site

Location Appartement London
4207€/mois
N° 3300177
16/03/2019

Annonce de particulier - Tel : voir site

Location Appartement London
3132€/mois
N° 3300135
16/03/2019

Annonce de particulier - Tel : voir site

L'IMMOBILIER LONDON E - ANGLETERRE

Journal d'annonces immobilières gratuites http://angleterre.repimmo.com du 21 juillet 2024

Location Appartement London

4207€/mois
N° 3300130
16/03/2019

Annonce de particulier - Tel : voir site

Location Appartement London

5220€/mois
N° 3300038
16/03/2019

Annonce de particulier - Tel : voir site

Location Appartement London

4077€/mois
N° 3299863
16/03/2019

Annonce de particulier - Tel : voir site

Location Appartement London

3165€/mois
N° 3299559
16/02/2019

Annonce de particulier - Tel : voir site

Location Appartement London

7118€/mois
N° 3300091
16/03/2019

Annonce de particulier - Tel : voir site

Location Appartement London

5220€/mois
N° 3300037
16/03/2019

Annonce de particulier - Tel : voir site

Location Appartement London

3133€/mois
N° 3299847
16/03/2019

Annonce de particulier - Tel : voir site

Location Appartement London

3899€/mois
N° 3299558
16/02/2019

Annonce de particulier - Tel : voir site

Location Appartement London

2750€/mois
N° 3300090
16/03/2019

Annonce de particulier - Tel : voir site

Location Appartement London

8000€/mois
N° 3300025
16/03/2019

Annonce de particulier - Tel : voir site

Location Appartement London

3100€/mois
N° 3299843
16/03/2019

Annonce de particulier - Tel : voir site

Location Appartement London

2899€/mois
N° 3299557
16/02/2019

Annonce de particulier - Tel : voir site

Location Appartement London

4903€/mois
N° 3300066
16/03/2019

Annonce de particulier - Tel : voir site

Location Appartement London

5220€/mois
N° 3300016
16/03/2019

Annonce de particulier - Tel : voir site

Location Appartement London

6410€/mois
N° 3299838
16/03/2019

Annonce de particulier - Tel : voir site

Location Appartement London

3400€/mois
N° 3299548
16/02/2019

Annonce de particulier - Tel : voir site

Location Appartement London

4429€/mois
N° 3300065
16/03/2019

Annonce de particulier - Tel : voir site

Location Appartement London

4631€/mois
N° 3300013
16/03/2019

Annonce de particulier - Tel : voir site

Location Appartement London

2000€/mois
N° 3299799
01/03/2019

Annonce de particulier - Tel : voir site

Location Appartement London

2569€/mois
N° 3299536
16/02/2019

Annonce de particulier - Tel : voir site

Location Appartement London

5600€/mois
N° 3300049
16/03/2019

Annonce de particulier - Tel : voir site

Location Appartement London

3882€/mois
N° 3299901
16/03/2019

Annonce de particulier - Tel : voir site

Location Appartement London

3250€/mois
N° 3299779
01/03/2019

Annonce de particulier - Tel : voir site

Location Appartement London

2116€/mois
N° 3299521
16/02/2019

Annonce de particulier - Tel : voir site

Location Appartement London

7112€/mois
N° 3300048
16/03/2019

Annonce de particulier - Tel : voir site

Location Appartement London

3346€/mois
N° 3299891
16/03/2019

Annonce de particulier - Tel : voir site

Location Appartement London

3989€/mois
N° 3299570
16/02/2019

Annonce de particulier - Tel : voir site

Location Appartement London

2200€/mois
N° 3299520
16/02/2019

Annonce de particulier - Tel : voir site

L'IMMOBILIER LONDON E - ANGLETERRE

Journal d'annonces immobilières gratuites http://angleterre.repimmo.com du 21 juillet 2024

Location Appartement London

3325€/mois
N° 3299506
16/02/2019

Annonce de particulier - Tel : voir site

Location Appartement London

3410€/mois
N° 3299505
16/02/2019

Annonce de particulier - Tel : voir site

Location Appartement London

3778€/mois
N° 3299491
16/02/2019

Annonce de particulier - Tel : voir site

Location Appartement London

2418€/mois
N° 3299487
16/02/2019

Annonce de particulier - Tel : voir site

Location Appartement London

3250€/mois
N° 3299484
16/02/2019

Annonce de particulier - Tel : voir site

Location saisonnière LONDON E

Location vacances Maison London

628€/sem
N° 3300455
31/05/2019

Annonce de particulier - Tel : voir site

Location vacances Maison London

477€/sem
N° 3300454
31/05/2019

Annonce de particulier - Tel : voir site

Location vacances Appartement London

1900€/sem
N° 3298837
31/01/2019

Annonce de particulier - Tel : voir site

Location vacances Maison London

à partir de 108€/se
N° 3297089
16/08/2018

Annonce de particulier - Tel : voir site

Location vacances Appartement London

1600€/sem
N° 3294097
16/03/2018

Annonce de particulier - Tel : voir site

Location vacances Appartement London

à partir de 3700€/se
N° 3294064
16/03/2018

Annonce de particulier - Tel : voir site

Location vacances Maison London

à partir de 1700€/se
N° 3294055
16/03/2018

Annonce de particulier - Tel : voir site

Location vacances Maison London

à partir de 2000€/se
N° 3294045
16/03/2018

Annonce de particulier - Tel : voir site

Location vacances Maison London

à partir de 1800€/se
N° 3294031
16/03/2018

Annonce de particulier - Tel : voir site

Location vacances Maison London

à partir de 1800€/se
N° 3294030
16/03/2018

Annonce de particulier - Tel : voir site

Location vacances Appartement London

à partir de 3579€/se
N° 3293156
16/01/2018

Annonce de particulier - Tel : voir site

Location vacances Maison London

720€/sem
N° 3293149
16/01/2018

Annonce de particulier - Tel : voir site

Location vacances Maison London

1500€/sem
N° 3126794
20/06/2017

Annonce de particulier - Tel : voir site

Location vacances Appartement London

à partir de 3579€/se
N° 3065340
27/03/2017

Annonce de particulier - Tel : voir site

Location vacances Appartement London

à partir de 3579€/se
N° 2990894
29/12/2016

Annonce de particulier - Tel : voir site

Location vacances Maison London

à partir de 141€/se
N° 2963739
08/12/2016

Annonce de particulier - Tel : voir site

Location vacances Maison London

à partir de 151€/se
N° 2963737
08/12/2016

Annonce de particulier - Tel : voir site

Location vacances Appartement London

55 m2
1 pièce
à partir de 1351€/se
N° 2910255
27/10/2016

Annonce de particulier - Tel : voir site

Location vacances Appartement London

100 m2
4 pièces
à partir de 1712€/se
N° 2910211
27/10/2016

Annonce de particulier - Tel : voir site

Location vacances Appartement London

70 m2
2 pièces
à partir de 1847€/se
N° 2910206
27/10/2016

Annonce de particulier - Tel : voir site

Location vacances Appartement London

130 m2
2 pièces
Prix: nous consulte
N° 2910205
27/10/2016

Annonce de particulier - Tel : voir site

Location vacances Appartement London

50 m2
1 pièce
à partir de 1670€/se
N° 2910204
27/10/2016

Annonce de particulier - Tel : voir site

Location vacances Appartement London

50 m2
1 pièce
à partir de 1427€/se
N° 2910201
27/10/2016

Annonce de particulier - Tel : voir site

L'IMMOBILIER LONDON E - ANGLETERRE

Journal d'annonces immobilières gratuites http://angleterre.repimmo.com du 21 juillet 2024

Location vacances Appartement London

50 m2
1 pièce
à partir de 1091€/se
N° 2910198
27/10/2016

Annonce de particulier - Tel : voir site

Location vacances Appartement London

104 m2
2 pièces
Prix: nous consulte
N° 2910185
27/10/2016

Annonce de particulier - Tel : voir site

Location vacances Appartement London

70 m2
2 pièces
à partir de 1225€/se
N° 2910168
27/10/2016

Annonce de particulier - Tel : voir site

Location vacances Appartement London

50 m2
1 pièce
à partir de 1670€/se
N° 2910148
27/10/2016

Annonce de particulier - Tel : voir site

Location vacances Appartement London

50 m2
1 pièce
à partir de 1091€/se
N° 2910196
27/10/2016

Annonce de particulier - Tel : voir site

Location vacances Appartement London

45 m2
à partir de 1368€/se
N° 2910183
27/10/2016

Annonce de particulier - Tel : voir site

Location vacances Appartement London

120 m2
2 pièces
Prix: nous consulte
N° 2910166
27/10/2016

Annonce de particulier - Tel : voir site

Location vacances Appartement London

50 m2
1 pièce
à partir de 1670€/se
N° 2910147
27/10/2016

Annonce de particulier - Tel : voir site

Location vacances Appartement London

25 m2
à partir de 1091€/se
N° 2910195
27/10/2016

Annonce de particulier - Tel : voir site

Location vacances Appartement London

75 m2
2 pièces
à partir de 1679€/se
N° 2910177
27/10/2016

Annonce de particulier - Tel : voir site

Location vacances Appartement London

65 m2
2 pièces
à partir de 2015€/se
N° 2910165
27/10/2016

Annonce de particulier - Tel : voir site

Location vacances Appartement London

50 m2
1 pièce
à partir de 1670€/se
N° 2910146
27/10/2016

Annonce de particulier - Tel : voir site

Location vacances Appartement London

50 m2
1 pièce
à partir de 1595€/se
N° 2910193
27/10/2016

Annonce de particulier - Tel : voir site

Location vacances Appartement London

70 m2
2 pièces
à partir de 1225€/se
N° 2910174
27/10/2016

Annonce de particulier - Tel : voir site

Location vacances Appartement London

65 m2
2 pièces
à partir de 2015€/se
N° 2910164
27/10/2016

Annonce de particulier - Tel : voir site

Location vacances Appartement London

50 m2
1 pièce
à partir de 1670€/se
N° 2910145
27/10/2016

Annonce de particulier - Tel : voir site

Location vacances Appartement London

50 m2
1 pièce
à partir de 1091€/se
N° 2910191
27/10/2016

Annonce de particulier - Tel : voir site

Location vacances Appartement London

70 m2
2 pièces
à partir de 1225€/se
N° 2910173
27/10/2016

Annonce de particulier - Tel : voir site

Location vacances Appartement London

47 m2
2 pièces
à partir de 1343€/se
N° 2910163
27/10/2016

Annonce de particulier - Tel : voir site

Location vacances Appartement London

50 m2
1 pièce
à partir de 1670€/se
N° 2910144
27/10/2016

Annonce de particulier - Tel : voir site

Location vacances Appartement London

120 m2
2 pièces
Prix: nous consulte
N° 2910189
27/10/2016

Annonce de particulier - Tel : voir site

Location vacances Appartement London

70 m2
2 pièces
à partir de 1225€/se
N° 2910171
27/10/2016

Annonce de particulier - Tel : voir site

Location vacances Appartement London

45 m2
1 pièce
à partir de 1259€/se
N° 2910161
27/10/2016

Annonce de particulier - Tel : voir site

Location vacances Appartement London

50 m2
1 pièce
à partir de 1427€/se
N° 2910139
27/10/2016

Annonce de particulier - Tel : voir site

Location vacances Appartement London

110 m2
2 pièces
Prix: nous consulte
N° 2910186
27/10/2016

Annonce de particulier - Tel : voir site

Location vacances Appartement London

70 m2
2 pièces
à partir de 1225€/se
N° 2910170
27/10/2016

Annonce de particulier - Tel : voir site

Location vacances Appartement London

46 m2
à partir de 948€/se
N° 2910160
27/10/2016

Annonce de particulier - Tel : voir site

Location vacances Appartement London

47 m2
1 pièce
à partir de 1486€/se
N° 2907585
26/10/2016

Annonce de particulier - Tel : voir site

L'IMMOBILIER LONDON E - ANGLETERRE

Journal d'annonces immobilières gratuites http://angleterre.repimmo.com du 21 juillet 2024

Location vacances Appartement London

105 m2
2 pièces
à partir de 1150€/se
N° 2907584
26/10/2016

Annonce de particulier - Tel : voir site

Location vacances Appartement London

92 m2
2 pièces
à partir de 1351€/se
N° 2893665
12/10/2016

Annonce de particulier - Tel : voir site

Location vacances Appartement London

46 m2
1 pièce
Prix: nous consulte
N° 2856381
27/09/2016

Annonce de particulier - Tel : voir site

Location vacances Appartement London

3 m2
2 pièces
à partir de 2563€/se
N° 2813212
15/08/2016

Annonce de particulier - Tel : voir site

Location vacances Appartement London

105 m2
2 pièces
à partir de 1150€/se
N° 2907583
26/10/2016

Annonce de particulier - Tel : voir site

Location vacances Appartement London

65 m2
1 pièce
à partir de 1267€/se
N° 2893653
12/10/2016

Annonce de particulier - Tel : voir site

Location vacances Appartement London

65 m2
2 pièces
à partir de 1099€/se
N° 2856378
27/09/2016

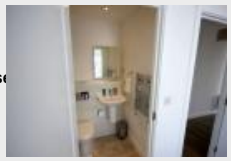

Annonce de particulier - Tel : voir site

Location vacances Maison London

120 m2
3 pièces
à partir de 1358€/se
N° 2813196
15/08/2016

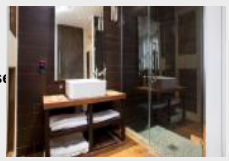

Annonce de particulier - Tel : voir site

Location vacances Appartement London

105 m2
2 pièces
à partir de 1150€/se
N° 2907582
26/10/2016

Annonce de particulier - Tel : voir site

Location vacances Appartement London

80 m2
1 pièce
Prix: nous consulte
N° 2893651
12/10/2016

Annonce de particulier - Tel : voir site

Location vacances Appartement London

60 m2
1 pièce
à partir de 1057€/se
N° 2856353
27/09/2016

Annonce de particulier - Tel : voir site

Location vacances Appartement London

80 m2
2 pièces
Prix: nous consulte
N° 2813140
13/08/2016

Annonce de particulier - Tel : voir site

Location vacances Appartement London

105 m2
2 pièces
à partir de 1150€/se
N° 2907581
26/10/2016

Annonce de particulier - Tel : voir site

Location vacances Appartement London

105 m2
2 pièces
à partir de 1150€/se
N° 2893636
12/10/2016

Annonce de particulier - Tel : voir site

Location vacances Maison London

700€/sem
N° 2813383
05/09/2016

Annonce de particulier - Tel : voir site

Location vacances Appartement London

116 m2
2 pièces
à partir de 1477€/se
N° 2813138
13/08/2016

Annonce de particulier - Tel : voir site

Location vacances Appartement London

60 m2
1 pièce
Prix: nous consulte
N° 2907577
26/10/2016

Annonce de particulier - Tel : voir site

Location vacances Appartement London

60 m2
1 pièce
Prix: nous consulte
N° 2893634
12/10/2016

Annonce de particulier - Tel : voir site

Location vacances Appartement London

64 m2
2 pièces
à partir de 2997€/se
N° 2813269
15/08/2016

Annonce de particulier - Tel : voir site

Location vacances Appartement London

98 m2
2 pièces
à partir de 1511€/se
N° 2813135
13/08/2016

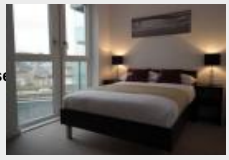

Annonce de particulier - Tel : voir site

Location vacances Appartement London

35 m2
à partir de 1066€/se
N° 2907566
26/10/2016

Annonce de particulier - Tel : voir site

Location vacances Appartement London

60 m2
1 pièce
Prix: nous consulte
N° 2893633
12/10/2016

Annonce de particulier - Tel : voir site

Location vacances Appartement London

102 m2
3 pièces
à partir de 3627€/se
N° 2813268
15/08/2016

Annonce de particulier - Tel : voir site

Location vacances Appartement London

47 m2
1 pièce
à partir de 545€/sem
N° 2813130
13/08/2016

Annonce de particulier - Tel : voir site

Location vacances Appartement London

500 m2
1 pièce
à partir de 665€/sem
N° 2907552
26/10/2016

Annonce de particulier - Tel : voir site

Location vacances Appartement London

60 m2
1 pièce
Prix: nous consulte
N° 2893621
12/10/2016

Annonce de particulier - Tel : voir site

Location vacances Maison London

25 m2
1 pièce
à partir de 184€/sem
N° 2813226
15/08/2016

Annonce de particulier - Tel : voir site

Location vacances Appartement London

30 m2
à partir de 814€/sem
N° 2813117
13/08/2016

Annonce de particulier - Tel : voir site

L'IMMOBILIER LONDON E - ANGLETERRE

Journal d'annonces immobilières gratuites http://angleterre.repimmo.com du 21 juillet 2024

Location vacances Appartement London

90 m2
2 pièces
à partir de 449€/se
N° 2813113
13/08/2016

Annonce de particulier - Tel : voir site

Location vacances Appartement London

1 pièce
à partir de 1267€/se
N° 2812958
13/08/2016

Annonce de particulier - Tel : voir site

Location vacances Appartement London

50 m2
1 pièce
à partir de 962€/se
N° 2812775
13/08/2016

Annonce de particulier - Tel : voir site

Location vacances Appartement London

90 m2
2 pièces
Prix: nous consulte
N° 2813111
13/08/2016

Annonce de particulier - Tel : voir site

Location vacances Appartement London

4 m2
1 pièce
à partir de 1511€/se
N° 2812927
13/08/2016

Annonce de particulier - Tel : voir site

Location vacances Appartement London

55 m2
1 pièce
à partir de 864€/se
N° 2812759
11/08/2016

Annonce de particulier - Tel : voir site

Location vacances Appartement London

5 m2
1 pièce
à partir de 1444€/se
N° 2813110
13/08/2016

Annonce de particulier - Tel : voir site

Location vacances Appartement London

80 m2
2 pièces
Prix: nous consulte
N° 2812912
13/08/2016

Annonce de particulier - Tel : voir site

Location vacances Appartement London

69 m2
2 pièces
Prix: nous consulte
N° 2812755
11/08/2016

Annonce de particulier - Tel : voir site

Location vacances Appartement London

200 m2
4 pièces
à partir de 2707€/se
N° 2813088
13/08/2016

Annonce de particulier - Tel : voir site

Location vacances Appartement London

71 m2
2 pièces
à partir de 1205€/se
N° 2812879
13/08/2016

Annonce de particulier - Tel : voir site

Location vacances Appartement London

70 m2
1 pièce
Prix: nous consulte
N° 2812752
11/08/2016

Annonce de particulier - Tel : voir site

Location vacances Appartement London

100 m2
2 pièces
à partir de 2023€/se
N° 2813077
13/08/2016

Annonce de particulier - Tel : voir site

Location vacances Appartement London

75 m2
1 pièce
à partir de 1267€/se
N° 2812848
13/08/2016

Annonce de particulier - Tel : voir site

Location vacances Appartement London

50 m2
1 pièce
Prix: nous consulte
N° 2812725
11/08/2016

Annonce de particulier - Tel : voir site

Location vacances Appartement London

49 m2
1 pièce
à partir de 2401€/se
N° 2813011
13/08/2016

Annonce de particulier - Tel : voir site

Location vacances Appartement London

60 m2
1 pièce
à partir de 1025€/se
N° 2812815
13/08/2016

Annonce de particulier - Tel : voir site

Location vacances Appartement London

50 m2
à partir de 831€/se
N° 2812724
11/08/2016

Annonce de particulier - Tel : voir site

Location vacances Appartement London

83 m2
2 pièces
à partir de 1603€/se
N° 2812973
13/08/2016

Annonce de particulier - Tel : voir site

Location vacances Appartement London

80 m2
2 pièces
à partir de 899€/se
N° 2812802
13/08/2016

Annonce de particulier - Tel : voir site

Location vacances Appartement London

50 m2
1 pièce
à partir de 831€/se
N° 2812723
11/08/2016

Annonce de particulier - Tel : voir site

Colocation LONDON E

Colocation Appartement London Mile End

160€/sem
N° 3300706
23/03/2021

Jolie chambre à louer dans le Mile End - 20 minutes du centre de Londres Ceci est une chambre dans une colocation. Vous partagerez des espaces communs (cuisine, salles de bain, halls) avec de jeunes professionnels soigneusement sélectionnés. Wifi rapide GRATUIT Maintenance GRATUITE Ascenseur...
Annonce de particulier - Tel : voir site